朝鮮日報

十一日夕刊八面

時評

媤母와子婦

朝鮮에큰問題가만흐니 全民族的으로 政治的 經濟的의大問題되는바는 이로指摘할바아니오, 이外의모든社會文化上의現象에 잇서서도자못重要한 關心되는問題를가지고잇다 家庭問의小問題라고하는 結婚問題或은長幼間의問題가큰것도 一般과함께 關心되지 아니할수업는것이다 慶北安東郡에서생긴事件이다 시어머니가 며누리를목을잘라죽인事件가튼것은 尋常茶飯의일인양 實로識者의注目을 ㅅ으는바이다

× 事件은簡單하다하겟다 當正月에 떡을準備하엿다 그런데 시어머니의 눈을속히고 十七八歲에지나지안는 둘재며누리가 혼자떡을 집어먹엇섯다 이것이맛며누리에依하야 시어머니에게 告發되엇고 激怒한시어머니는 허리끈으로 犯科한 둘재며누리의 목을매여졸랏는데 발버둥이치며 苦悶하는 적은며누리의 발을 맛며누리는 加擔하야 잡어눌러서 畢竟絶命하게 한것이다 여긔에는 故意의殺害라고녁일만한 點은업지마는 그無智하고殘忍하야 넘우人情美가업는態度가 눈에보이는듯하다 이過失의殺人者들은 이미司直의손에걸리어 法의制裁를밧게되엇거니와 家庭에서생긴바로서는 實로稀有한不祥事인것을 否認할수업다

× 그家庭은 嚴酷한 形式道德에支配되어 다뜻한人情美가업섯든것이 推測되고 며누리同志인 맛과다음과사이에는 同美相嫉하는 反目이 잇섯다고보이고 年少한少婦는 童心이아즉잇다고 떡에關하야 淺薄한食慾으로 그自制力을 外盡이어 몰래먹어버린犯過가잇섯다고보이고 이것을好機로만녁이어 시어머니에게告發하고 시어머니가 沒常識과 殘忍한制裁를 加할때에 그緩和를꾀하기는커녕몰이어加勢하야 殺人에이르는 重大한過誤를 저질르게된맛며누리의行動 아울러둘재에에는 無識과 形式一遍과 그로因하야 往往히생기는無慈悲한場面이 如實하게暴露되는 極端的인實例라고할것이다 이것이家庭問題에對하야 關心하지아니할수업는 點이다

× 歐米先進國家 特히 米國의例에서와가티 早婚을廢하고 또個人本位的인 經濟的自立을 先決條件으로 비롯오成立되는 一夫一婦本位의單位家族制度의生活에서는 떠로나는 "嫁舍"에 한가읍고 親舊하는 家族의表現은잇슬지언정 한집안에서 쫏그락대고 反目하는며누리의잇슬수업고 姑婦되사이의 相互間에도 一段의默黙味가생길지언정 그러한陷穽的인葛藤이 잇슬수업는바이다 그럼으로 어떠한家庭間의不和事는 大家族主義와 長上本位인 東洋에서 더욱히朝鮮에서가아니고서는 볼수업는現象이다 制度의問題는容易히變改되기어렵지만 그위에도 無智와 미形式道德에서派生되는 無慈悲의그것은 留意할點이다

日米妥協의困難으로 會議決裂도未可知

從來의主張上互讓態度彼此極難 波瀾卷起한米國案

(倫敦九日發) 米國의對日案은너무도豫期에反한極端인것임으로倫敦在駐日本人은勿論米國의新聞記者까지도驚愕을마지안는다 어떠한艦種에對하야서나日本의主張인三十七割은容認되지안흠으로日本의不滿을오히려加增케되엇스며 그우에米國全權側에서는大型巡洋艦十二隻이라하는것은現在日本의八吋搭載의것一萬噸以下의것을加할것으로十二萬噸을意味하지안코代換의際에도十二萬噸을許하지안켓다고함으로전혀日本은讓步치안켓다고할수업서日本全權側에서는目下本國의訓令을待하야거긔대한對策을講키로되엇고 또米國新聞에서는日本이七割을조금도讓步치안흐며最初부터主張해오든關係上지금새삼스럽게後退할수도업고米國側도그提案이世上에알려진以上日本의七割要求를그대로너흘는極端의讓步로보히念慮가잇서妥協이非常히困難케되엇스며잘못하다가는決裂될는지도모른다고하야八日의夕刊新聞들이모다뒤떠들고야단을치며開會以來처음보는興味를끌엇더라

英米兩國聲明에 佛國側이大不平

壽府會議의繼續이나다름업고 朝令暮改라고憤慨

(倫敦九日發) 英米兩國의軍縮에對한聲明은佛國側도매우不平인模樣인데그理由는大體로左記二項과如하더라

一、明細한數字를會議席上에는提出치안코新聞에먼저公表한것은五國會議에對하야敬意를缺한것이다 연안이라英米처럼數字를公表해바리고또英米間에서이미決定햇다면발서詳議를要할것도업는것이아닌이라 日本이英米를相對로함은當然하지만英米와가튼態度로는一向五國會議는될수업고『케네바』會議의繼續이나다름업다 이럿다면佛國이무엇때문에이會議에參加하얏는지도疑心할수밧게업다

二、六日午前第一委員會에서英國代表는佛國의艦種間移動融通主義에거듭反對하면서午後에이르러米國聲明書中에잇는英米巡洋艦協定에잇서서는시친이에고米英兩國은大小兩巡洋艦에對하야完全한移動을認定하고特히英國이巡洋艦을減하야大巡洋艦으로詰길수잇는權能을協定한것은朝令暮改로對佛態度와는달리한兩端術策으로조차못한것이다

無脅威國防을基礎로 日本三大原則主張

英米聲明에對抗하야

(東京電) 在倫敦若槻全權은英米의聲明에對抗하야日本의防禦的無脅威國防을基礎로한補助艦對米總括的七割, 八吋砲一萬噸巡洋艦七割潛水艦七萬八千噸現勢力保持의三大原則을發表聲明할模樣이라더라

首席全權會議

◇艦種別問題其他討議

(倫敦十日發) 軍縮首席全權會議는『セントゼームス』宮殿에서十日午前十一時三十分에開會하얏는바午後議事進行에關하야左와如히決定하고會合三十分에散會하얏다더라

一、艦種別問題에關하야서는專門委員會의報告를기다려報告가잇는대로第一委員會를開하야更히總會를開催할것

一、十一日의總會는潛水艦問題를主로하야議題를삼엇는바英國全權으로부터演說을始作한후알파벳트順에依하야各國의意見을發表한後이를委員에게附託할뿐

右首席全權會議席上에서는保有量, 比率其他의數字에對하야는할수잇는대로빨리交涉을開始하얏스면조켓다고提議한者도잇섯스나아직이에對한決定을보게까지는되지아니하엿다더라

軍縮聲明은 發表中止

日本全權의方針

(倫敦十日發) 本日午後發表期待되든日本全權의軍縮聲明은

米國側提案中 戰艦에關한部分

◇三條項새로判明

(倫敦十日發) 米國이日英兩國의提示한提案中戰艦에關한左의三項이何合된것이判明되엇다더라

一、戰艦을廢棄한代身새로히建造할『쿠룩렌드』級後에新型艦을建造함

二、廢棄後의勢力에對하야서는各艦의速力及砲力을考慮함

三、日本에關한件

右中第二項은廢棄艦은必히艦齡에依치안는다하고英國의『에리사베드』級의廢棄를暗示한것으로解釋되며『맥』首相은一項과함께모다國然反對하고第三項은未決定의問題로公表치못할것으로되고結局公表에削除된것이라는데이削除는英國의態度變更을意味함이아닌가 이此點에對하야交涉中임으로보아明白한데米國이此等의問題로錄錄을하게한것은明白한것이더라

艦種別分類表完成

◇委員會에報告할터

(倫敦十日發) 艦種別問題專門委員會는本日會議의結果『艦種別分類表』를完成하얏슴으로이를軍縮會議第一委員會에報告키로되엇다더라

前途頗暗澹 局面打展難으로

日全權一行大會議

(倫敦十日發) 日本委員은十日午後四時부터大使官邸에參集하야若槻首席以下四全權顧問專門委員等總出로三時間半에亘하는大會議의問題는勿論對米七割要求에關한今後의方策을中心으로한것인데最近新事實이發生한것은안이지만日米間에는『스팀손』案이提示된以來雙方이沈默한대로數日을經過하야難關에잇슴으로此局面을如何히가장有利하게展開시길가하는데對하야意見을交換한것이다 그우에各方面情報를綜合하면七割要求는매우前途暗澹한模樣으로最近一週間의維持는日本에對하야가장重大한運命을가진것이라고보이더라

芳澤公使赴任에 佛政府贊意表示

(東京電) 芳澤公使巴里駐箚에對하야佛國政府는七日安達駐佛大使를通해가지고『아크레만』을與하엿다 이에幣原外相은近日閣議에報告한後御裁可를어더

特命全權公使 芳澤謙吉

任特命全權大使 佛國駐箚被仰付

와如히任命할모양이라더라

地理的關係로 潛艦全廢絶對反對

最小限度所要額維持를主張 若槻日本全權說明

(倫敦十日發) 十一日의軍縮第四會總會席上若槻全權이나노喜壽水艦問題에關한日本의態度를闡明發言는左와如하더라

日本은地理的關係上, 防禦勢力으로서潛水艦의最小限度所要額維持를必要로함, 故로日本은該艦種의全廢에는反對함 但我潛水艦은專혀防禦用임이다 따라서商船攻擊制限等에關하야서는國際正義人道上으로보아此에制限規定에는充分考慮할用意가잇다 이리하야日本의所要數等에對하야서는總會의席上에서明言及되지안흐리라더라

潛水艦에對한 佛國側主張

佛代辯者가發表

(倫敦十日發) 軍縮會議佛國側代辯者는總會에서佛國西의潛水艦問題에對하야意見發表를압두고今日午後左와如히言明하엿다

一、潛水艦에關하여서는아무特殊的決定을하여서는아니될것은지안코잇다

二、潛水艦司令官이或一國의協約에違背할때는被를海賊으로看做함과如한것은不可及無意味한것이라안할수업다

三、故로佛國西는十一日의總會에서『同協約을批准한各國政府는如斯한海軍士官의行爲에對하야責任을負할것이다』라는것을主張코자하는것이다

四、吾等은潛水艦은海上艦과同一한關規約에依하야律을行할것을主張하는吾等은潛水艦의砲와魚雷의援護下에船舶의撃沈間에何等의差違를認定치안는다

五、吾等은飛行機의巧妙한攻擊과煙幕下의船艦攻擊과潛水艦의攻擊은同性質의것이라고主張코자하는것이다

軍縮會議는 順調로進行된다

◇英首相의言明

(倫敦十日發) 英全權맥首相은十日午後下院에서軍縮會議에關하야左와如한陳述을하엿다

軍縮會議는매우良好하게進行되는中으로海軍力均衡問題에關하야서는根本的協定에到達할수잇슬것을確信한다去七日英國側에서發表한覺書는그起草에關하야어느나라代表도協定을試한적이업다 余等의目下協定을促急하고잇는것은非日海府軍縮會議에서繼續의原因으로된軍備制限方式問題로此에關하야서는協定成立의希望이잇다 英國의覺書發表는余는此를今日此下院에서言明할豫定이든바 六日夜에이르러 米全權『스팀손』氏로부터意見發表가잇슴으로此에對한必要上翌日直

法相에게 決議文

政友法曹團에서

(東京電) 政友會法曹團三百名은十日會合小橋前文相에對한政府의處置는司法權의壓迫選擧違反行爲라決議하고渡邊法相에게手交하엿더라

政友 三〇二 政友贊成 一五
革新 六 國同 一二
明政 一 中立 三六

社民 一三 勞農 一三
大衆 二四 地方無産 一二
全民 二九
計 ...

英米에應酬할 佛聲明近近發表

(倫敦九日發) 佛國西는英米의聲明에對하야佛國側聲明을將來로되엇는데目下로日字首席全權의歸來를待하야決할보양이며十一日全部會議에서는英米間에對하야이되든지潛水艦에關한佛國西의意見을發表하게되리라더라 ... 다의形勢에對하야서는此에拜謝할수잇다余는此에對하야勞力을傾注하는態度에出하지말고忍耐로會議에對하야주기를바란다

選擧戰에對한 政府秘密指令發覺

野黨候補의糧道絶斷을圖謀 政友會側大憤慨

(東京電) 總選擧도하도旬日에迫하야朝野兩黨이血眼이되어다니는此際選擧의總本山內務省警保局에서全國各地의地方長官及警察部長에密令과如한秘密指令을發하엿는데前記한秘密指令의一部가野黨의別働隊月曜會의元警視總監官房主事大久保留次郞氏의손에드러갓기때문에政友會에서는이를問題로삼아全國各新聞에特報하고對應策을研究하는同時政府를徹底的으로追及하야朝野兩黨의一致된의견이라

一、各候補의特別調査

一、等의各項으로된것이다 右에對하야大久保氏는語하되 右調査는野黨候補의糧道를斷하니까選擧앙에잇서밀리縱彈치안흥이아니될것이다

公正會總會

(東京電) 貴族院公正會는十

立候補辭退 總數五十一名

(東京電) 立候補辭退者는九日中에드치엇는바內務省調査에依하면그總數는五十一名인데政黨別內譯은民政二〇、民政贊成二、政友一七、政友贊成三、國同一、中立五、社民一、大衆一、地方無産一、但一日辭退後立候補届를하야安者東京六區中島守利石川一區武谷谷太郞兩三區兩擧解一의三名은計算에들지아니햇더라

第一黨期待 念慮업다

◇政友會觀測

(東京九日發) 政友會는明十日正午第三公認候補約五十名을發表할豫定인데아즉未決의各府縣도兩三日中에全部決定하야最後에發表를하고公認總數二百七十餘名과準公認六名을加하야約二百八十餘名의候補者를내어넘어八割의當選率로分二百二十五名內外를獲得하고자選擧委員은本部에에集會를하고잇는模樣인데候補者詮衡은大體嚴選主義가實行되여戰線統一은與黨의濫立에比하야極히良好하야現內閣의不景氣政策의現實暴露에依하야野黨에人氣가뛰여이러서사本部에서도此勢에乘하야 犬養總裁를陣頭에세우고이에前閣僚公正頭들을全國에繰出시켜所謂景氣挽回策을中心으로八大政策을揭하야大遊說을할豫定인犬養總裁는濟日總裁가東京에第一聲을發한後에十三、十四日부터關西方面에가서이에反擊을加할方針이라하며其後는速히東京의本部에歸하야最後에處置를講할意嚮이어서야後有利展開되어그外진二百五十名의第一黨은疑心업다고한다더라

無競爭이三區

◇十日正午現在

(東京電) 立候補届出期間도 ... 라고하는意見이一致되엇다더라

財源으로問題되든 救護法實施決定

◇明年一月一日부터

(東京電) 第五十六議會를通過할새로財源關係로實施를보지못하게되엇든救護法은現下社會經濟界의狀態에鑑하야가장緊急을要하는社會政策으로써全國方面委員은救護法實施促進期成同盟을組織하야全國候補者에飛擊하는同時各方面에서實施의要求가잇슴으로安達內相은十日午後官邸에潮次官吉田社會局長官等을招致하고協議한結果財源의最小限度에서昭和六年一月一日부터同法의實施方針을決定하고國庫補助의所要經費九十七萬圓을五年度追加豫算에要求키로되엇다 救護法의實施에依하야生活을保證밧을자는老人幼弱者廢疾者姙婦其他勞働能力이업고扶助者도업는者로그數가全國에約十五萬人以上이나된다더라

小橋氏處分問題로 政府의考慮를要求

◇貴院交友俱樂部가

(東京電) 貴族院交友俱樂部는十日例會에서小橋前文相의處分期에對하야政府에게考慮를要求하기로決定되엇다더라

辭令

▲池尻政吉任總督府鐵道局技師 ▲蔚田實任總督府土木技師(七等待遇) ▲慶北農業技手村元新一任朝鮮産業技手(七等) ▲慶北測候技手沼村重次郞任朝鮮測候技師(七等待遇) ▲總督府專賣局技手兼同局屬 ▲府道技師藤原民職任總督府事賣局技師(七等) ▲總督府御用係海軍中佐作間應雄歐米各國에出張을命함 (東京電)

立候補黨派別

◇十日午前現在

(東京電) 內務省調査立候補者數는十日午前十時現在外지左와如하다더라

民政 三五〇 民政贊成 九

一、各候補와實業家의關係

一、各候補의當選可能性과그後

七十五萬農民을 西伯利亞大開拓에

勞農露西亞의荒原大開墾計劃 全農民國營化前提

(莫斯科電) 海蔘威로부터온通信에依하면勞農露西亞에서는極東開發에全力을傾注하야五個年計劃으로歐露로부터七十五萬의農民을西伯利亞荒原으로移送하야四百五十萬『헥타-』의大開墾을斷行하야水稻와野菜類其他의栽培를斷行키로되엇다 右는全農民을國營化하려는大政策의前提로보이며그成績에對하야非常한興味를끌으는터이더라

004595

軍縮會議의展望(上)

果然成功케될가?

小言 此小論은東誌에紹介된廣瀨庫太郞氏의것을譯載하는것이다—記者

一

一九三〇年國際政治問題의渦卷은 倫敦軍縮會議를中心으로捲起하게되엿다 吾人은此會議가가진意義를 그다지重要視하는바는안이지만 國際關係의矛盾과그傷口를 明白히表現하는것으로 또는複雜한國際關係를가장正確하게 알기쉽도록表現하는것으로 此會議를展望코저한다

우선軍縮會議의意義를槪括的으로생각해보건대 軍縮會議는무엇보다도 英米對立의尖銳化된狀態를엇더케回復할가 又는엇더케그것을解消할가하는 主題로하야考察할수잇스며 다시그것을佛獨對立, 日米對立, 英佛關係等의將來를엇더케引導해갈것인가하는 問題에도簡單한解答을與하는것이다

그다음軍縮會議는 今日國家財政을破綻으로 誘導하고잇는帝國主義的諸費用을 現狀대로輕減或은削減하야 世界覇權의獲得運動을緩和할수잇슬가或은中斷시길수잇슬가하는問題에도 똑바른解答을줄수잇슬것이며 又現狀의優勢를基礎로하는軍縮會議는 우선今日의國際關係의諸狀態를基礎로하야軍縮이될수잇스리라고생각하는英國勞働黨의一『맥』어서第二『인터내슈낼』의認識을 完全히具體的으로批判할수잇슬것이다 使만안이라다시此軍縮會議는社會民主主義運動前途에 橫在한『콩크리-트』의障壁인帝國主義問題를社會民主主義的方法으로突破克服할수잇슬가하는問題에對하야서도엇더한意見을가질수잇게하는것이다

二

英國의海洋上覇權은動搖키始作하게되엇다 世界의海洋을獨占하고일즉이는二强國의海軍을凌駕하든英國이 最近財政의疲弊로그優勢를維持할수가업게되엇슬뿐만안이라 特히無際限의財力을背景으로하야挑戰해오는米國과의造艦競爭에勝利할希望이업서진때문으로 現狀의優勢에서도劣勢아닌狀態를基礎로하야造艦競爭을 一時中絶할必要가잇서 此必要를主張代辯사키는道具로勞働內閣이選任되게된것이다

米國이經濟的優越을世界的으로保障키爲하는데는 軍備上의世界覇權을 獲得지안흐면아되다 그런데 가장問題되는것은大英殖民地國임으로 此를破壞하는同時에 世界各處를 米國의市場으로삼는것은 米國帝國主義의歷史的使命이요 뒤아서그造艦運動의 基調가안일수업는것이다 그러나米國은年來로平和的扮裝下에 世界를撒臨해왓다 『몬로-』主義라든가 機會均等主義『門戶開放要求等等도 實質的內容은潮問題로하고 世界平和의 아름으로主唱해왓다 뒤아서『맥도날드』의提言에對한一日의斷乎는如何間必要하얏든것이다

三

이에가장부숨게보이는한가지欺瞞이잇스니 그것은所謂比率問題이다 日本代表가特히힘드리는點은例의十、十、七의比率을基礎로하는原則問題이다 此率에잇서가장根本的인前提는英米海軍力의現勢를如何히縮少시길가하는데잇다 그런데도不拘하고日本代表는이러한前提에對하야서는언제나一言도發表치안엇다

萬若此를英米의現存海軍力을基礎로생각한다면다음과가튼結果로된다 우선主力艦의英米日總噸數에잇서此를본다면

英 五五八、九五〇噸
米 五二五、八五〇噸
日 三〇一、三二〇噸

此際十、十、七의比率은英國을中心으로생각하면米國에對하야三萬三千噸日本에對하야九萬噸의造艦을必要로하고 다시巡洋艦의境遇를살피면

米 二五四、四二五噸
英 二四四、一四〇噸
日 一三六、七五五噸

으로十、十、七의原則은英國에잇서一萬噸의造艦 日本에잇서四萬一千噸의造艦을要하게된다

八面鋒

○ 東萊警察은, 줄다리기禁止, 密陽警察은, 씨름禁止, 나종에는, 이가리가다가는,『재채기』禁止,『복국질』禁止까지갈걸

○ 京義道만, 失學兒童八千, 王鐵가이러커늘, 地方이야말해무엇, 失業者낫는世上, 또失學生을이닥나흐니, 庶幾同根乎

○ 附에는를이貫하고, 北에는火田入火를禁止하니, 水火로못사는人間, 將次어되로갈고

○ 敎員이小學生徒을督稅로毆打, 코흘리는生徒들, 가르치는法이이런가, 이래서야師弟의名分도飛去夕陽風

大阪着名問屋案內

春物 メリヤス各種 運動服裝全般卸問屋 大阪市北區梅ヶ枝町八十一番地 吉川長商店 商店에限하야商報送呈

百圓資本 으로文房具店을開業하시오 西錢切手添附하야申込하는분에게案內書及型錄送呈 內外文房具問屋 大阪市東區南久寶寺町一丁目 イチヤ商店 電話船場四七七番 振替大阪二一五七三番

男女 兒童教育玩具 新流行品一切具備, 在庫豊富 大阪市南區松屋町筋末吉橋北入西側 玩具各種卸問屋 若林金次郞商店 電話東四四〇五番

廣告掲載新聞名을必히記入하시요!

洋服附屬品 エスケ印 ワイシャツ、カラー 大阪市東區南久寶寺町心才橋筋東入 茅本シャツ製造所 電話船場三七八二番・振替大阪七二九七六番 店章申込次第, 型錄送呈

アイジ靴 春物各種品揃 大阪市東區南久太郞町心才橋筋 靴專門卸 山下芳松商店 該店에限하야型錄送呈

(現實時代的用品) ネクタイ一般 洋裝附屬雜貨製造卸 大阪市東區南久寶寺町三丁目 稻村商店 電話船場二七二三 店章捺印하야申込하는분에게型錄送呈

◎新發賣 昌德墨 昌德墨汁 (申込次第商報送呈) 主要商品 春 南大門墨 南大門鉛筆 南大門インキ 大阪市東區本町通り信濃橋東詰東 春田梅魁堂 電話本町九三二番 振替大阪二四四一四番

品質絶對保證 申次見型商進呈報錄本第込 春夏物 小倉服 問屋 大阪市東區內本町一丁目 若原重本店 電話東四四〇八番 振替大阪一〇七五四番

新 結核豫防治療劑 A-O A-O A-O A-O A-O A-O 는結核의理想的積極的免疫劑로有馬博士・太細・三博士十年研究의結晶이다 는着想이世界에無類한新機軸으로日・英・米・加奈陀・愛爾政府의專賣特許이다 는肺結核의初期의것에特히有效하야發病初에는다른療法을不要한다고한다 는肺結核의中期에것에도有效함으로다른療法과相俟하야多數全治할수가잇다 는腺腫・關節脊髓・生殖器等의外科的結核에도眼科的結核에도神効하다고한다 는發病豫防의實効잇는것이證明되엇슴으로虛弱者、結核家族、工場、鑛山、其他의集團의結核豫防에適切하다使用은簡單 發賣元 大阪市東區北濱四丁目 須美商店 電話本局三二八六番 文獻贈呈 販賣店 京城府大門通二丁目 新井藥房

本案廣告一手特別取扱 電話光化門三三六番 大阪相互通信社

十日午後八時 二十餘女學生出獄

◇지구친척이환영하는속에 刑務所前에群衆雜遝

제이회학생시위만세로경찰의취조를마치고 불구속(不拘束)者三十八人拘束者三十三人)까지 검사국에넘기어이등(伊藤)사상검사의손에 취조를하든바 다음과가튼 여덜사람만 즉결공판에 회부되고 구속되엇든녀학생중 ▲梨花女高普七人▲女商一人▲同德女高普五人▲實踐女校一人▲淑明女高普三人 등 이십여인이십일 오후여덜시 서대문형무소(西大門刑務所)에서 이등(伊藤)검사의 장황한 설유를나시밧고 다수학부형과 친척의 환영으로 원긔왕성하게 출옥(出獄)하엿다 당일형무소문전에는 옥중에서나오는 그리든딸 혹은친구와동모들 맛나고 또 거운눈물을 흘니는사람도 잇섯다더라

一月八日以來策動 十五日에一齊示威

◇여덜명의긔소자를내이게한 女學生萬歲事件眞相

지난일월십삼일 (유력정월초하로날) 아츰에시내서대문경찰서고등계에서 보안법위반능 죄명으로경성지방법원 검사국에 넘긴 허정숙(許貞淑)리순옥(李順玉) 송계월(宋桂月)등이십칠인은 지난이월사일 경긔도경찰부고등과에서 법원에 넘긴김금남(金錦南)리충신(李忠信) 등다섯사람의 합계삼십삼인은 어떠고등법원 검사국사상 검사이등(伊藤)검사의손에 취조를진행하든중 십일오후나섯시에 허정숙등여덜사람은 보안법위반의 죄명으로긔소되어 동법원예심의부공판에즉결회부되고 그남어지구속자이십오인은 긔소유예처분으로석방하고 불구속으로취조를 밧든 십여인은 전부 불긔소 처분에부치바소위범죄사실이란어떠한것인가

市內嘉會洞 宋桂月家에會合 남학생과호응하야제이차로

아즉도 긔억이새로운 작년십일월삼일 전라남도 광주(全南光州)에서발생한 광주학생(光州學生)사건을 문제의발단으로하야 작년십이월오일시내학해(學海)에 제일회로긔급(波及)되학생사건이잇슨후 지난일월십오일경에 다시시내 남녀중등학교(男女中等校)를 총망라하야 학생운동을 좀더 구체적(具體的)으로진행하고 아울러민중적(民衆的)여론을환긔하기위하야 남자학교측에는 방금 종로경찰서(鍾路署)에서 취조중인 관계학생의 일부가책동하엿고 이번에 긔소된 녀학생측에서는 지난일월일일 오후다섯시경에 시내가회동(嘉會洞)사십삼번지 녀자상업학교(女子商業學校)생도 송계월(宋桂月)의집에서 각학교주요분자 녀학생이 회합하야 시내남녀학생들과호응(呼應)하야 제이회학생시위만세(第二回學生示威萬歲)를닐으키어 모종운동을하기로 협의하고 아로부터 각학교로 활동부대(活動部隊)를배치하야 닥처오는십오일에 일제시위를 책동하엿다는것이라더라

十五日아츰 첫재時間後 일제히시위

그리하야 제이회 학생시위만세를 일제히 거행할일시를 일월십오일로 하로압둔 십사일 오후여섯시경에 전긔 가회동(嘉會洞)송계월(宋桂月)의집에회합하야그동안 각녀자학교에서 활동부대의 전긔「곳와 미래(십오일오전아홉시반)에일제히거행할시위(示威)의방법을 협의하야 녀자측에는 각학교에서 아츰첫상학시간(上學時間)반은수업(授業)을맛고 아홉시삼십분으로부터 사십분사이에 하학종(下學鐘)침을기다려 일제히 만세를부르고 시위운동을 하자는것을 최후로 결의협정하엿다더라

梨花校先唱 각학교에서도

그 약속한 일자 (일월십오일) 아츰에정한시간에정동(貞洞)에잇는리화녀자고등보통학교(梨花女高普)가선봉(先鋒)으로학교종치는것을 기다려 예비하엿든××그린 백긔(白旗)들두두며만세를 부르고 시위하려하엿스나소관서대문 경찰서(西大門署)원의경계와 제지로 교내에서만만세(萬歲!)통곡(痛哭!)를부르고 그치고 말엇다그리하야시내각 남녀중등 학교가순차로시위 만세를한 시위운동을 야긔케하엿든것이라더라

晉州高普學生 十六名이出獄

진주(晉州)학생사건으로검거되어 구류를당하고 잇든고등보통학교 생도 열여섯명은 십일 간의구류 과한이자석방되엇다더라(진주뎐)

學生示威事件首謀 韓典勳繼續取調

종로서와서대문서에서 뒤늘니어조사한결과로 事件이意外方面擴大?

그보한바와가티 전후이회로시내학해(學海)에파급된학생시위만세(學生示威萬歲)사건을배후에서 거의조종하다십히한듯 사건이 발각되어 그대두분이 검거에피착되자 교모히 몸을피하야시내모처에 잠적하엿다가 드디어수일전에 시내종로경찰서(鍾路署)고등계에검거된 한전훈(韓典勳)은그후 녀학생(女學生)관계의 사건을조사하기위하야 서대문경찰서(西大門署)로넘기어 수일동안 취조를마치고다시 남학생(男學生)관계의사건을조사하기위하야 십일일오전 다섯시에 시내종로경찰서로 넘기어매야(柳野)경부의담임으로엄중한취조를 진행하는중인데그취조의 여하로는 사건이다시의외의 방면에까지 확대될는지도 알수업다더라

光州學生事件 十九日로公判延期

◇사실심리도그날부터하여◇ 記錄謄寫其他關係로

십이일 오전열시부터 전라남도광주지방법원(全南光州地方法院)형사부대법정에서 개정하려는 광주학생사건(光州學生事件)의피고 ▲光州高等普通學校 第五學年生徒 朴炯琦(二三) ▲光州農業學校 第五學年生徒 崔滲鉉(二四) 등사십구인에대한 보안법(保安法)위반사건은 원래사건이중대하니만큼 오천여매의 방대(尨大)한긔록들을 당임변호사가아즉긔록등사(記錄謄寫)도다치기전에 개정하자는 재판소측의주장에 대하야 변호사단는 연긔를신청하얏는중 드디어 일절심리(一切審理)는 십구일로부터 시작하기로하고 연긔하엿다더라

鏡城高普農校生 停學處分은解除

學父兄側奮起解決

함북경성학생만세(咸北鏡城學生萬歲)사건이발생한후 고등보통학교와 농업학교(高普、農校)에서는 엄청나게도 멧십명의학생만남기고 사백여명이라는 학생에게 무긔정학을식히고 또고등보통학교에서는 퇴학생 이십오명을내이어 일반학부형과 사회유지들은 학교당국자에 대한비난이 비등하든중에 잇든바경성고보에서는 무긔정학을 명한학생에게 학부형과함께 곳동교외치는 통시서를 발하다에리박게잇는 학부형이나 수배시내의 학부형은 불문이고 각각자긔몬남을 허여지지안코 지난날부에 등교자케되고 한날국 학교당국에서는 일후는만세를 아니부를터이며 사회단체에 참가하지안코 근신한다는의미의 서약서(誓約書)를 작성하여가지고 그서약서에 학생의도장을맛고 또학부형의 도장을바덧다하며 그때모힌 학부형들은 학생을 등교식히러 말리하는문제를중심하여 갑논을박(甲論乙駁)으로 장황한 의론으로 공과가차분진장하여 학교당국에 세가지조건을 교환조건(交換條件)으로 제출키로하고 서약하엿다는데 이제학부형들의 제출한조건은 아래와갓다더라 (경성)

一、學校當局은今番事件에處分된學生에게無條件復校식힐것

一、學校當局은學父兄과協力하여被檢學生釋放에積極的努力할것

一、學校當局은今番事件에關하된學生에게日後一切處分치말것

木浦貞明女校事件으로 男女五學生檢擧

수긔와격문도압수하여

목포정명녀학교(木浦女學校)학생사건에대하야 루차보도 한바와가티검거된 생도아홉명중 최이선(崔二善)은아즉계속취조중이고남아지 여덜명은 전부석방되엇는데 지난구일 새벽에다시 리인숙(李仁淑)두명과당시공립상업학교 삼학년생도박종대(朴鍾大)송경래(宋敬來)정병철(鄭秉七)등다섯명을검거하는동시에수긔와격문수백매를압수하게되어문제는 더욱확대 되는모양이라하며 새로히 검거된정명학교생도 두명은취조후에 석방되엇스며 상업학교 학생정명학생 한명은 계속취조중이라더라

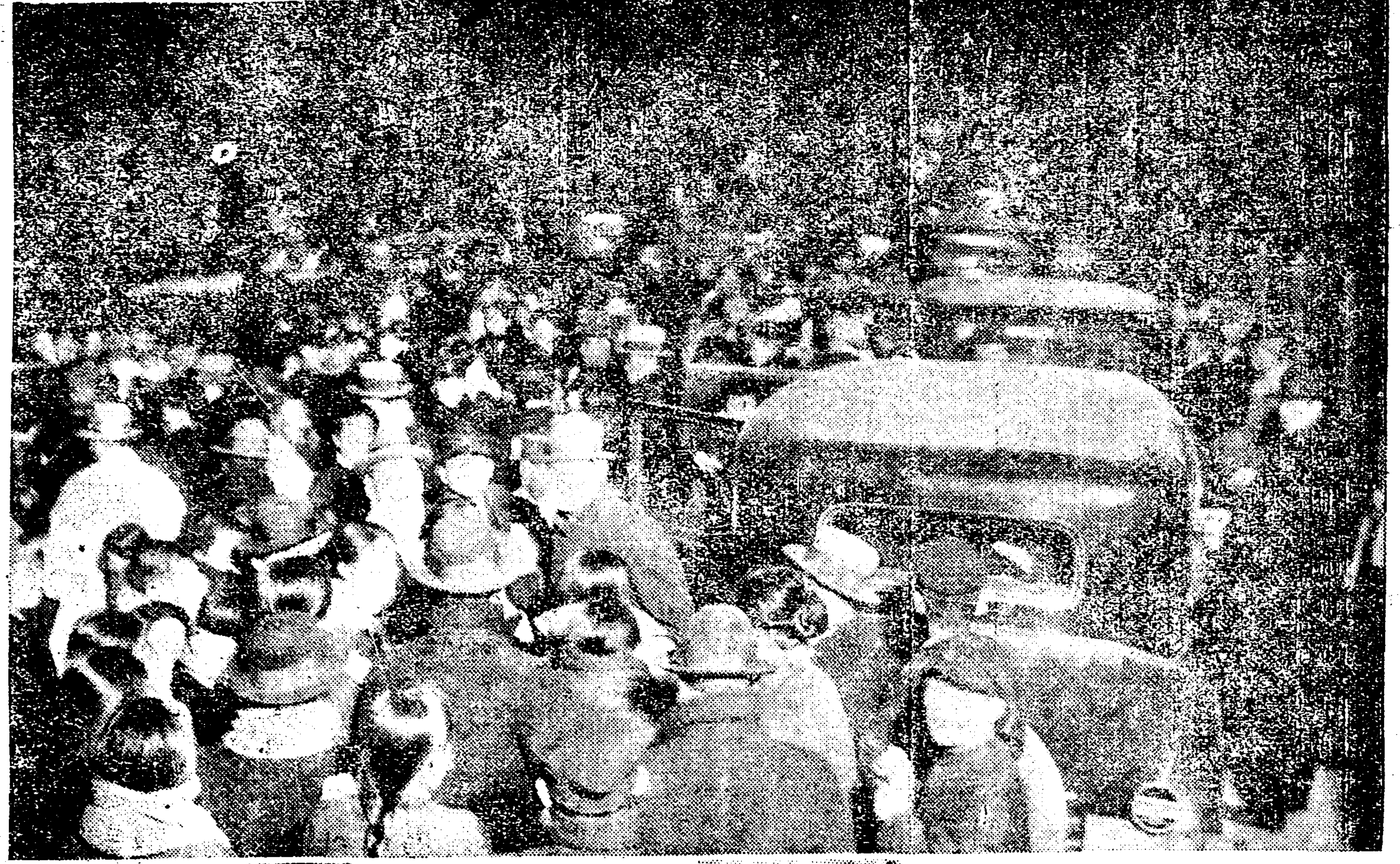

◇사진설명

上 무거운쇠문이열기를고대하는친척과학우

中 출옥한녀학생을반기는 잡답한군중

下 향하야 왼편으로 부터 옥중에서나오지못하고 공판에부튼주요인물

△許貞淑 △李順玉

△宋桂月 △崔福順

△金錦質 △崔允淑

晉州學生事件 十名送局

청년과학생 계속취조중

진주(晉州)학생사건 관계자인 류덕천(柳德天)외 두명과 고등보통학교생도 조봉제(趙鳳濟)외여섯명은 십일에검사국으로 넘기고 청년한명과 학생두명은 경찰서에 남어잇서 계속취조를밧는중이라더라(진주뎐)

定州五山高普生 大部分이起訴될듯

순사를부상식힌일이잇서 實地檢證까지마치엇다

일월이십일일에평북정주오산고등보통학교(五山高普校)에서광주학생사건에 동정하야 만세를부르고 순사한명까지 부상케한것이발단되어 학교처분자가 근삼백명에 달하는동시에 정주경찰서(定州署)에다수검거되어취조들밧는중 다시 지난이월칠일에 정주로부터 신의주검사국(新義州檢事局)으로주모자 사십이명중십명은 불구속으로 서류만송국하야 그등안동법원조이한(曺仁煥)검사의 손으로취조를계속하든중 지난칠일에 동검사가일부러정주에 출장까지하야 만세를부른현장실검증(臨檢)까지하고 도라오는동시 다시 계속취조한다함은 긔보와갓거니와 십이일에 구류긔한이 만긔됨으로긔소여부가 결정되리라는바 추측에의하면 불구속한학생은 전부불긔소처분이 될듯하며 송국된 학생중에도 멧사람은 석방될듯하나 동사건이 돌발하자 정주군갈산면(葛山面)주재소에 근무하는정순사(鄭巡査)를부상한사실까지잇서 그중주모자 대부분은 보안법위반(保安法違反)상해(傷害)업무방해(業務妨害)등죄명으로긔소하야 공판에 회부되리라더라 (신의주)

清津高女朝鮮女學生 十九名突然被檢

격문다수도압수되어엇다 示威計劃未然發覺

십일밤 열두시경에 [illegible]고등녀학교(高等女學校)에재학중인 조선인녀학생 열아홉명이 체포되엇는데 내용은 광주학생을동정하는 시위운동이 미연에발각된것이며 격문다수도 압수되엇더라(청진전보)

平壤各學校에 海外서檄文來到

해외모학생단에서온듯 警察과憲兵押收活動

평양에 학생만세사건(平壤學生萬歲事件)이 뒤의공긔가 아직도 침식되기전인 지난십일에 또한 평양각학교에 우편으로격문(檄文)이송달되어왓슴으로 평양경찰서와 헌병대에서는 방금그격문을압수에 일대노력을하는중이라는데 그격문은 만주모학생단체(滿洲某學生團體)에서발행한 것으로 만주보(滿洲報)라는 중국신문에싸서 부송한것 이라한다 그런데발각된 학교만하여도 숭실중학(崇中) 정의녀고보(正義女高) 평양고보(平高)등의학교라더라(평양)

洪城朴氏외 公判期日延期

오는십오일로

충남홍성공립공업보수학교(洪城公立工業補修學校)의 학생시위운동(學生示威運動)이발생하자 수만흔학생을검거하고일변으로엄중한경계망을 늘어노흔 홍성경찰서에 그사실을 조사하려 오서장(吳署長)을방문한 본보홍성지국장박원식(本報洪城支局長朴元植)씨에게 [illegible] 구류 [illegible] 소위직권(職權)을 [illegible] 사원(私怨)을보하라는서장의 불법에 이를항하고 정식재판을 청구한결과 무고히 [illegible]일간을 류치장에서 신음하다가해금되어광천리(廣川里)자택에서신병을 치료중지난오일이 그공판날이엇스나 출정치못하고 진단서를 첨부하여공판연긔를 신청하엿다 함은 긔보한바와 갓거니와지난팔일에 전긔박원식씨에게 공주지방법원 홍성지청(公州地方法院洪城支廳)으로부터송달된서류에의하면 연긔된공판은 오는십오일 오전십시이라 바 피해자박원식 씨는 병만치료되면출정하리라더라 (홍성)

槿友朴次貞은 西門署取調中

시내서대문경찰서고등계에서는 십일일은 [illegible] 학생사건에 관계하야검거되엇다가 석방된 근우회외 박차정(朴次貞)을다시소환하야장시간취조를하얏다더라

羅州農校公普生 光州學生同情萬歲

◇십일오전열두시에이러나 警官隊에게續續被檢

십일(장날)오전십시경에라주 농업학교와 라주공립 보통학교 생도이백여명이 광주 학생동정 만세 조선학생만세등을 련호하며 시위운동을하다가 경관에게 포위되어 속속피검중 이더라 (라주전보)

崇實專門學生 三十三人이出獄

이로써백칠십여인출감 二十五人이在監中

평양학생 시위만세(平壤學生示威萬歲)사건으로 즉결구류처분(即決拘留處分)을밧고평양형무소(平壤刑務所)에 수감중이든 평양숭실전문학교(崇實專門學校)학생 삼십삼인은 십일오전에 가출옥(假出獄)되자 원긔왕성하게 출감하엿다 이로서 이번사건에 관련되어 수감(收監)중이든 학생총수 일백칠십오인중 일백칠십여인이 출감하고 아즉도 이십오인이철창속에서 고역하는중인데 그들은 그구류긔한이 만긔됨을 맛아모다출감하게될듯하다더라 (평양지국전보)

基督青年會서 菌類栽培講習

중앙긔독교청년회(中央基督教青年會)에서는최근에발명된균류인공재배법강습회(菌類人工栽培法講習會)를 동회회관안에서 아래와가티 개최한다더라

期間 三週日間

申請期 二月十五日以內

五百萬圓巨額으로 金剛山에施設

도로를일신수리하고 旅館과溫泉도만든다

서양에는서서(瑞西)요동양에는조선의금강산(金剛山)이라하리만치 산자가명미하여 고래로부터일홈이놉던 강원도 금강산에다가 금번에 총독부당국에서십개년계획으로 경비 오백만원을 드려서 인공적시설(人工的施設)을하기로 하엿다 전하는데 그내용을들어보면

一、山林特히樹木의整理、保護는風致에重大한關係가잇스며더구나世界에新例가업는高山植物이만히잇서서植物學者들로하여금驚歎식히고잇는터이나風雨化로奇岩怪石과가티樹木도崩壞하여風景을傷함이만흠으로그에對한防止

一、道路॥內外金剛의聯絡道路의建設은必要한일이다新豊里로부터寒霞溪를지나溫井里로나오는線은聯絡道路로하여서萬物相의山態를通하는수도잇슴으로도가장理想的이나此道路를建設하기때문에附近一帶의風光或은探勝氣分을傷함이업슬가잇다면 그對策

一、寺刹의多數는經濟的으로窮迫하여잇는關係上寺有林은차차하고今日가지結果하면山의樹木을濫伐하는形便임으로도寺刹의保存維持를잘할方策

一、旅館溫泉의施設

을할것으로불는내외금강산을싸고도는 도로(道路)를완전하게 설치하기로하는것으로 이때문에 총독부에서는 철도 내무 학무(鐵道內務學務)의 각국에서 각금회합하여최후안을 협의하고 잇는중이라 관측되더라

雄基公普生退學

두학생에게퇴학을처분 學父兄側이大憤慨

理由안되는理由로

웅긔공립보통학교(雄基公立普通學校)에서는 지나간칠일오전에 동교오학년생 김득문(金得文)(一五)과 륙학년생 리승복(李承福)(一八)의두명에게 돌연히퇴학처분을나리어 그학사로 관계두생도들 출교식혀다는데 이제동교에서 관계두생도에게 퇴학을명한리유를 탐문하건대 륙학년생리승복은 일전동교 운동장에서 자긔의동무들과 아모런계획덕행위도업시 다만작난의말로 「요사이신문을보면 각디에서학생들이 만세를부르더니 우리도 한번 불러보지안켓느냐」고말한것이 불온행동이라하여 퇴학식힌것이오 또한오학년생 김득문은 원산(元山)디방에갓다가 그디방에서 류행하는 소위불온창가를 어더듯고와서 자긔동무들과불럿든바 이것이발각되어 소위불온창가를 전파하엿다는 리유로 퇴학을식힌것이라는데 이에대하여 아모런의식과 비판력이업는 나어린보통학교 생도들에게 전긔와가튼 사소한리유로써 일기에퇴학처분까지 행하는것은 소학교교육자로서는 참아하기어려운 잔인가혹한 처치라하여 학교당국에대한 비난이날로 놉하간다더라

中島校長의 模糊한答辯

이사비밀이라는데 학부형측크게분개

별항보도 = 웅긔공보교(雄基公普校)에서생도두명에게 돌연히퇴학처분을 단행한데대하여 그리유가 배우박약함에도 불구하고 졸업긔일을 얼마남겨두지안흔 전도요원한 어린학생에게 그런가혹한 수단으로써 그들의전도를 가로막는것은 생도들신상에 중대한 일일뿐안이라학부형으로서도 묵과 할수업는일이라하여 지난팔일 학부형유지 십여명이 동교중도교장(中島校長)을방문하고 관계생도들의퇴학 식힌리유를 질문하엿든바 그는 학교의인사 비밀이니 학부형에게는 발표할수 업다는등 도(道)의지시에의하여일반에게는도저히 공개할수 업다는등으로퇴학 식힌리유를 종내대답치안음으로 질문간학부형들은 크게분개하여 퇴학처분을 단행한것이 사실이라면 또한학생 본인과그생도의 부형들에게는그 리유를발표하여서 비밀이니 도의지시이니 하는모호한구실로 퇴학식힌 리유를대답지안는 교장의태도가 괴괴막심하다는등 교장은 나그자리를 내여노흐라느니 금번퇴학식힌 리면에무슨 흑막이잇지안느냐는등 온갓 유박으로 약두시간 동안이나 추궁하엿스나교장은 처음부터 뭇는지 인사비밀 도의지시등으로 일관하며 리유를 대답치안음으로 더추궁할여지가 업서모다 그의해괴부정의한태도에 대하여 극도로분개하며도라왓다더라

水源地工事로 數千人夫募集

방금 뚝섬(纛島)에잇는 경성부수도수원지(水道水源地)에 개수공사가 잇서서 소사조(小寺組)의손으로 공사를착수하여가는중인데 인부가부족하여 수천명을 경성부립 직업소개소에 의뢰하엿슴으로 동소에서는 주선중이라한즉 자유로동자로 일자리를 엇지못하는사람은 직업소개소로 가보는것이 조켓다더라

朝鮮高手를網羅 新春에圍碁大會

조선국수윤경문씨심판 舊正十八日에

시내 견지동(堅志洞)에잇는 긔도연구회(棋道研究會)에서는 그회관안에서 위긔경기회(圍棋競技會)를개최한다는데 조선안에 아즉이김만수 백남규씨의면용을바다 지금은그의선배들을 능가하는 조선국수(朝鮮國手) 윤경문(尹敬文)씨 정규춘(丁奎春) 강봉권(姜鳳權)등 제씨의심판과 다수한국수의경기는 가장취미가잇서 가위 룡호(龍虎)가 서로싸호는듯 귀신도 울일만한 묘수가모다나오리라고 긔대되며 일반긔객은 다수히참가하기를 바란다하며 참가조항은 아래와갓다더라

日時 二月十六日 午十時 (陰正月十八日)

場所 堅志洞四十四番地同會館

晝食 簡易提供

賞品 一等二十圓商品券 二等十圓商品券 三等五圓商品券

地方特約店募集 東亞菓子 電光 二一七五 京城府仁寺洞 東亞商事株式會社

慶南稻作實收
前年보다 四割減收
삼백만명의압날살아갈일이걱정
慶南道의最近發表

작년의대한재는 실로미증유의 한재로서 경남지방은 도민삼백만이 기근에 싸커잇다함은 그 당시보도한바어니와 소화사년도 조작(稻作)실수고는 지난팔일에 경남도에서발표한 동씨표에나타난것을 소개하면 작부단도로 십칠만삼천구백오십사정일단보에대하야 백삼십일만팔천삼백칠십사석의 실수고이엇는데 소화삼년도의 백구십오만칠백칠십석에 비교하야 삼할칠부칠리이고 오개년간(최근평균)실수고 백구십사만 삼천륙백구십삼석에비하야 삼할이부삼리의감수로서 제이회예상고 백삼십일만 이천륙십이석에 비교하여도 삼천여석의 감수가되엇는데이제경남도내각부군별의작부단별급실수고가다음과가튼바 천도민삼백만명이압흐로살어갈 문제가어더케될는지 매우주목되는바이라더라(부산)

府郡別	作付反別	收穫高
釜山	三八、六六反	八、三六六石
馬山	一〇五、九	、八三三
晋州	二一、四〇〇、五	九九、二三四
宜寧	一五、〇三〇、〇	三三、一〇六
咸安	一六、六六九、〇	四四、〇〇三
昌寧	一七、九三七、六	三一、四三五
密陽	二一、〇八〇、八	四四、八二二
梁山	一四、九五七、〇	三五、二〇一
東萊	九、〇五三、四	二四、一六九
蔚山	一四、三八九、一	三〇、一八九
金海	一五、八〇〇、八	一三〇、八九八
昌原	一四、九六九、一	三一、六九八
統營	一六、七二三、一	二六、一六九
固城	九、二四五、四	二七、〇四四
泗川	一七、六三三、五	三四、八三三
南海	一四、九七四、五	二九、八三五
河東	九、〇九九、一	二七、九三三
山淸	一七、四〇五、四	二五、二八八
咸陽	一七、八〇〇、六	三五、四〇八
居昌	八、八八六、〇	三八、一〇六
陜川	一〇、七五五、〇	一七、一二〇
總計	一七三、九五四、一	一、三一八、三七四

釜山槿友支會
新春懇談會
지난팔일에

지난팔일 부산근우지회(釜山槿友支會)에서는오후팔시부터동회관에서신춘간담회(新春懇談會)를 수십여명의회원과각사회단체장신사를다수초대하야집행위원장류복임(柳福任)씨의사회로개최하고운동방침을간담하는중 특별히부산녀성운동의 통일을긔하다시피 필하면부산에근우지회가존재함에도불구하고부산녀자청년회(釜山女子靑年會)부산중앙녀자청년회(釜山中央女子靑年會)등의재래의녀성단체가지금까지존재하고잇슴에대하야장시간의 간담이잇슨후 각사회단체에서 출석한 래빈으로부터열렬한 감상담이잇슨후 동십일시에 대성황리에폐회하엿다더라(부산)

馬山中央
市街地造成進行
중앙매축과도로확장등

마산중앙시가지조성은 장래 마산발전책으로 장차마산부청(馬山府廳)과회의소(會議所) 등설치에예정지일뿐 아니라 신구마산간전차(電車) 시설에 복안으로작년부터도로확장공사를 진행중이며일방 중앙마산 매축공사허가가근간에곳지령이오리라는데 부당국에서는방금 제반준비에착착진행중이라더라(마산)

求禮新幹支會
대회소집

전남 구례(求禮)에잇는 신간회구례지회에서는 대내대외의 제반사정으로인하야 제사년제사회정기대회를 십이월중에 하지못하엿든바 지난륙일 오후세시에 동지회관에서 집행위원회를 개최하고 일에와가튼 시일장소에서 정기대회를 개최키로되엇는데 객관적정세가 험악한이때에 일층더주체의력량을 집중통일키위하야 진영을정돈하고 회원사긔의적진권을 도모코저 피선된 준비위원은 만반준비에 분망중이라는데혹은외지에서대회소집통지를 밧지못한회원들도 가급적 참석하기를바라며 각지우의단체의 열렬한성원이 잇기를바란다더라(구례)

▲日時 二月十四日上午十時
▲場所 新幹會求禮支會館
▲召集部 黃消鵬 張赫 金永陵 宣太燮
▲議案及豫算案作成部 朴俊東 趙璣英 吳大寅 宣太燮
▲設備部 趙權英 朴璨來 張淇
▲講査部報告 書記長代任
▲各部報告 各部部長

金浦에서
鷄卵共同販賣
성적이조하

김포군축산동업조합(金浦郡畜産同業組合)에서는 수년이래로 일반농가에게개량닭(改良鷄)을 보급식이는한편으로계란공동판매(鷄卵共同販賣)를실시하야일반생산자에게 만흔편의를 도모하는중인데 이제 작년일년간동조합에서 처리한 계란공동판매수량을보면 구만팔천이백사십륙개에 가격이 사천일백사십삼원구십칠전에 달한다는바 압흐로도 더욱발전되는 현상이라더라(김포)

進明學院
同情劇盛況
장연에서

황해도장련진명야학원(黃海道長連進明夜學院)은지금으로부터 오년전에당지김영조(金永祚)군이삼사아동에게매일밤마다초등교육을가르치든바지금에는백여명무산아동이배움에길을차저모혀들지마는 원사가 업서서지원자들 전부가튼칠수가 업슴을 늣긴동학원선생케씨와읍내칭년계씨는 진남포와 은률등지모모에게동원훈어서장련진명학원사건축동정국을 조직하여 황해도일대를순회하며동정금을모집하여동학원사를건축하려고제반준비에 분망중이든바 지난륙칠량일간당지공회당내에서공연하엿든바 정각전에 공회당정문에지만원이되어서부터오백여명의 관중으로 성황을 일우엇섯다더라(장연)

◇同情者
院舍建築負擔 龍城相謝 四百圓 元秀燮 百圓 張鵬路 長連鄕約契 三十圓 沐炳成 李昌源 黃顯祖 二十五圓 長淵金融組合職員一同 十圓 長連公普校職員一同 長連消防組 朱成烈 金夢錫 白璟敎 無名氏 各五圓 朴斗河 張永血 白錫善 金秉棋 洪懿男 朴宗淳 洪麟溥 張基礎 李泰完 崔俊國 金濟萬 任希俊 白台三 朴永洙 各四圓 李京植 金應瑚 朴樟福 裴昆淳 洪錫基 朝鮮日報長連支局 各二圓 金濟泰 姜能旭 崔德涵 劉南洲 朴 劉祖合 吳基樂 白翊淵 沐芝 宗淵 韓吉鉉 吳時明 樂 金京植 李鳳儀 林芝澤 價理自轉車店 許海 白台鉉 田斗範 金洪翰 張有植 無名氏 朴贊敎 白運庠 各一圓 無名氏 金瓚植 元桂賚 金明錫 許海 金紀錫 安祥鳳 元錫煥 金永錫 吳鵬洙 崔泰鍊 韓承烈 以上

◇元山犯罪件數 작년중원산검사국(元山檢査局)에서수부한범죄건수는 총수일천오백륙십건으로재작년보다 오백건이증가하엿다는바 이제 그범죄별로 보면 좌긔와갓다더라(원산)
▲放火二〇▲失火六一▲姦通一五▲賭博一三▲殺人九▲賊盜八▲文書僞造一〇▲傷害三四七▲竊盜三四七▲恐喝一四二▲詐欺四〇五▲誘拐二九

全北群山府
市民大會召集
제이보교존폐문제를토의코저

지난팔일 오후칠시경에 군산제일보교강당에서(群山第一普校講堂)제이보교존폐(第二普校存廢)문제에대한 간담회(懇談會)를열고 그대책을 강구키위하야 시민대회(市民大會)를소집하기로하고 즉석에서 회를시민대회준비위원회(市民大會準備委員會)로 변경하고 토의한결과준비위원송태헌(準備委員宋泰憲)외십사인을 선거하고 시일장소지정(時日場所指定)급제반사항은 준비위원에게 일임하엿다더라(군산)

아들일코
간수를마시어
생명엔무관

려주군주내면(驪州郡州內面)에사는원태식(元泰植)씨부인은지난륙일에 음독하야 집안사람과 이웃사람들을 놀내게 하얏다는바 그자세한 내용을 조사한바에의하면 작년에 그의어린자식을우연히일코 눈물과 한숨으로지내오든중 이월륙일에 또어린아희하나가 우연히 병사하엿는데두아희가 다남아로 얼굴도잘생기고 재조도 만흔어린아희엇슴으로 그들의어머니인 원씨부인은극도로 비관하야 이월륙일에세상을버리고저간수를 마시엿든바 마침집안사람에게발각되어응급치료를바덧슴으로다행이생명에는 관계업다더라

平壤府內
結婚과離婚
조혼은줄어가

평양부내(平壤府內)의작년중결혼수는(조선인에한하야)팔백일로 남자는이십세이상 이십오세까지가 제일만흔바 그수가삼백십사명이고 다음이십오세이상 삼십세까지가 일백칠십팔명 십칠세로부터 이십세까지가 일백삼십륙명이라는데 녀자는십오세이상 이십세까지가 제일만흔바그수가사백삼십이명이고이십세이상 이십오세까지 이십오세이상 삼십세까지가 륙십오명인바 그것을보면 조혼의폐가 줄어가는것을 알수잇다는데 녀자십오세미만 남자십칠세미만은 재작년에는 이○사명이 잇섯슴으로 작년부터는 전연볼수업게 되엇스며 리혼(離婚)은 일백이십륙건인바 남자이십세로부터 삼십오세까지가제일만코 녀자도 이십세에서 삼십오세까지가 제일만히잇다더라(평양)

洞長이洞民을속여
仲介料無理强徵
동민들은고소준비

강원도회천군간동면내(江原道淮川郡看東面內)모동장은 동장의직에잇슴을 긔화로 무지한동민을모호한구실로속이어 토지(土地)가옥(家屋)임야(林野)등매매에대한중개수수료(仲介手數料)를 횡령한 사실이잇서 긔괴동민은물론 일반까지 비난한다는데 이제자세한 내용을드르면 간동면사무소가튼것은 수수료를 징수하야 동면광동학교(同面光東學校)에기부한다하고매매가격(賣買價格)의삼할(三割)을 징수하여학교에는일분도 납부치안코 자긔가 전부횡령한것이라는데 그런중 더욱 가증한것은 자긔가중개나 하지아니하고 누구든지 토지나 가옥을 매매하엿다하면 권긔비례로 칭구하야 바더쓴것이라는바 아모것도아지못하는 무지한 동민들은 의례히 내는것으로만 알고다른말 업시 주엇다하며 현재 조사한것으로보면소화이년이월경에김운길(金雲吉)로부터일원이십오전을 사취횡령한것을 비롯하야 그후계속하야 한형순(成亨淳)홍준식(洪俊植)조근실(趙根實)최상순(崔象純)박동식(朴東植)정군길(鄭君吉)등에게 사십여원을 바더먹은것이라는바 그가튼동장을 미들수업슬뿐아니라 그런동장을 그대로두면 일후에도 동리에 손실과동민의 피해가 적지안흘것이라하야 이에분개한 피해자들은 방금고소를준비중이라더라(회천)

舒昌俱樂部臨總

서천읍내서창구락부(忠南舒川邑內舒昌俱樂部)에서는오는십륙일 상오십시경에 림시총회를 개최한다는바 처소는 서천공립보통학교(舒川公普校)라더라(서천)

江陵新幹支會
定期大會禁止
지난륙일에

강릉신간회지회(江陵新幹會支會)에서는십일일에제사회정긔대회를개최코저 그간준비에 분망해오든바지난륙일에돌연히당국에서 금지식힘으로 동위원은금지리유를당국에질문하엿든바당분간상사의지령에의함이라고할뿐이더라(강릉)

咸安旱災民
救濟策決定
금월내로긔부를모집하야
三月一日부터實施

경남함안군(慶南咸安郡)에서는 한해리재민(旱害罹災民)등을구제하고저 함안한재민구제회(咸安旱災民救濟會)를조직하야 관계각면장과 구제회위원들은 각면으로 분담하야 구제금모집에 노력하는데대하야 일반유지들의 열렬한 원조로 느저도 금월내로 예정한금액에달하리라하며구제금모집이종료되면삼월일일부터 직접구제와간접구제두가지사업에착수하기로 다음과가티 결정하얏다더라(칠원)

◇直接救濟方針
一、直接救濟를受할者는鰥寡孤獨者로함
二、直接救濟金은一千二百四十八圓으로定함
三、要救濟人數는實地調査에依하야三百十二人으로함
四、每一人에救濟金四圓식支拂할此는每一人一日食料를四錢으로計하야百日分으로함
五、每人百日分卽四圓을一時에支拂하지말고三回도分하야支拂함
六、三月一日부터第一回救濟를行할것

◇間接救濟方針
一、間接救濟를受할者는活動力이잇는者로서副業의材料를買收할餘裕가無한者로함
二、間接救濟金은二千三百七十六圓으로定함
三、此救濟金으로繩叺機械를買入하야要救濟者에게一臺식支給하야生活資를辦得케함
四、旱災民이生産한繩叺은救濟會에서全部買收하기로함 但買取時機械代金條로繩一束과叺一枚에一錢式取하되機械一臺에對한代金全部가償還될時外지實行하기로함
五、此間接救濟金은每年以上과가튼方法으로救濟事業에使用하기로함
六、三月一日부터着手할것

靈岩酒草代
十三萬六千餘圓
작년일년중통계가

전남령암(全南靈岩)에서소비되는 주연대(酒煙代)만하여도일년 소비고가 십삼만여원에 달한다는바 피폐되어가는 우리의 경제계에 들어가는것은 술담배갑신바 술갑은물론연초갑 소비고가 해마다증가되는 모양인바 작년가튼한재이라도 술담배갑만은 줄어지지안코 오히려늘어가는 모양으로전령암 인구칠만여인으로일인당 이원이상이 소비되엇는바 이에통계를 보면다음과갓다더라(령암)

四〇八、六二一合(濁酒) 七、四一二、三八七合(藥酒) 三三二、四〇升(燒酒) 一月八、六四九、六六六 二月九、三六、四七七 三月七、三一五、四三四 四月八、五一〇、二四八 五月八、六六八、五〇三 六月九、〇七一、四五七 七月八、五〇三 八月七、七一 九月七、四五、七四五 十月七、三九、〇八八 十一月七、〇八、二八七 十二月八、〇八三、二八七 一九二九年十二月末調 『燒酒』一〇三、六七升 『濁酒』

建築委員會
동래에서
社會團體會館

동래 사회단체회관 건축긔성회(東萊社會團體會館建築期成會)에서는 지난칠일하오칠시에 동래청년동맹회관내

江陵新幹支會 定期大會禁止

가난으로
飮毒自殺
리리에서

전북익산군익산면리리정(全北益山郡益山面裡里町)二二ノ一)최순백(崔順伯)씨의 차남 영순(英淳)(二〇)은본인의결혼을비관하고 지난칠일오전세시쯤 영순의집에서술에다쥐잡는 약을 타서마시고자긔집으로돌아와서고민하는것을 집안사람들이발견하고는급히 의사를 불러 치료하엿스나시간이 지나도되어 절명하엿다는데그는 원래축구를 잘하는사람으로 일반이 애석히녀인다더라(리리)

各地道路測量과
江口港浚渫은
道地方費로하라고
◇…시찰온도지사에게

본도림무도지사(林茂道知事)는부임이래로 도내각지를 순회하든중지난 사일은영일군 구룡포(九龍浦)에서오후이시경에본군구항(江口港)에도착하야 항내 유지들은 축항공사제이긔(築港工事第二期)실현을 진정코저 하얏스나긴축(緊縮)문제로보류하여온바 강구(江口)만준설(浚渫)키로하며 하수구(下水口)를도지방비로시설토록진정하엿스며축산항(丑山港)주민들은 어선정박의방파제(防波堤)시설과도곡동(陶谷洞)에서축산(丑山)까지이르는거리를측량(測量)할것과영해주민들은영해도로측량의안건을진정한것은다실현되리라고 지진정하엿다는바 이상다섯가지는 관망중이라는데 제반 시설이부족하고 발전이미급한 지방으로서이상의 안건이 시설이된다면다소간 장래발전에도 만흔영향이미치겟다하며 이외에 지방법원지청(地方法院支廳)도당지에 이전하도록 간담이 잇섯는바림지사(林知事)는ㅇ일에자동차로영양(英陽)방면에향하엿다더라(영덕)

盈德靑魚
多數捕獲
갑도떨어저

경북영덕군(盈德郡) 각해안(海岸)에서는 수십여일전부터청어(靑魚)가 잡히기시작되어 매여 출되나 군내사오 어업조합중영해어업조합(寧海漁業組合)구역내에서는병곡면(柄谷面)과합하야사백여동이나산출되어판매가격은매동에 팔원이던것이지난오일에는 매동에 세망치(細網)는륙십오원 틀알치(粟網)는삼십팔원식에 공동판매를 한다더라(영덕)

辰橋少年劇
경남하동

진교(慶南河東郡辰橋)에잇는로동야학은 수년간에 쉬지안코 교육을 하여오든바 작년한해의영향으로 연료(燃料)조차어들길이망연하야 념려하든끄테 진교소년회(辰橋少年會)에서 그비용을엇기위하야 일개월전부터소년극을연습하야 구정월초삼일밤에청년회관에서동야학회 본보주재긔자등후원으로 소년극을 개연한바 대성황을 일우엇스며 일반은소년회의 미행을 감사하엿다는데 지아니하야 의연금까지 내엇다는데 의연자씨명은다음과갓다더라(고양)

◇義捐者
金祥珍金二圓 金相敎金二圓 李道守金二圓 成樂永金一圓五十錢 金廷炫金一圓五十錢 安成寶金一圓 長谷川婦人金一圓 文亨五金五十錢

東萊拉繩大會
경찰이금지

동래(東萊)에서해마다음력정월보름(陰正月十五日)에한번식개최되는 동래줄당기기(東萊拉繩大會)는유일무이한대중운동으로써 일반대중은 쉬지안코 긔다리고잇든바 지난사일동래지회(東萊支會)에서는 긔대회를 열고 ... 동리는 다음과갓다더라(동래)

楊口北面夜警
강원도양구

강원도양구군북면(江原道楊口郡北面)에서는지난이십오일부터각동리마다보안조합(保安組合)에서야경(夜警)과아울러화재(火災)예방을하기로하엿다는바 시행하는동리는 아래와갓다더라(양구)
▲上舞龍里▲下舞龍里▲西湖里▲明月里▲軍糧里▲本里▲公須里▲都沙里

鏡城에서
出監者歡迎會
지난륙일에

조선청총함북도련맹(朝鮮靑總咸北道聯盟)제이차사건으로일개월이라는 긴세월을 감옥에서보낸 김약천(金若泉) 장위(張煒) 량씨와 얼마전경성고등법원에서 삼주일만에 면소된 리성우(李星宇) 김창원(金昌元) 량씨의 그간고초를 위로하기위하야 경성청년동맹(鏡城靑年同盟)에서는 지난륙일밤에 김환영회를 열엇다는데 자미잇고 쓰라린경과를 장시간담하엿다더라(경성)

奉化社會團體
一切集會禁止
◇작년가을이래로
一般은警察을非難

경북봉화 청년동맹춘양지부(奉化靑年同盟春陽支部)에서는 지난팔일 오후두시부터 제사년제일회(第四年第一回)집행위원회를 의양리 지부장집에서 개최하고저 모든준비에분망중이든바 지난칠일 오후에이르러 소관봉화경찰서(奉化警察署)에서 서장의경찰방침이라는 리유로 돌연히 집회금지를 하엿다는데 작년가을이후로 봉화군내에잇는 각사회단체(各社會團體)의 집회를 일절 금지하엿슴으로 일반은 봉화경찰서의 무리한 고압을 비난한다더라(춘양)

金泉道議運動

경북김천에서는삼월이십일에도평의원개선에대하야 벌서부터 암암리에 운동이 전개하고잇다는바 조선인측으로서는 고덕환(高德煥) 박희창(朴喜昌) 홍재숙(洪在淑) 조봉래(趙鳳來)씨등이라하며 일본인측에서는중천태평(中川太平) 이등제한(伊藤李憲) 고전마길(高田麻吉)씨등이라더라(김천)

◇東萊擲柶大會盛況 고양군룡강면동막하리(高陽郡東幕下里)의척사대회(擲柶大會)는십일일오후륙시부터 동리에서 성황으로개최되엇다는데 당일의 수상자(受賞者)는다음과갓더라
一等李義鎬 二等金德秀 三等李鶴珪 四等韓相玉 五等沈命鎬 六等某

◇宣川講演會 ‖ 천도교청년당선천지부(天道敎靑年黨宣川支部)에서는 동교 강도회시긔를리용하야지난칠일오후칠시부터동교당내에서 동당대표리윤산(李允三)씨의사회로강연회를개최하엿다는바 천여명 모인군중에게만흔유익을주고동일시에대성황리에폐회하얏다는데당야연사와연케는알에와갓다더라(선천)
活路 白重彬 世上을바로알자 金秉濬 善變 李國榮

寧邊齒科醫院
독자우대치료

녕변읍내(寧邊邑內) 치과의원(齒科醫院)원장병일(張丙日)씨는 본보지국독자에게 금월부터일치(入齒)나 치통수술(齒痛手術)기타약가(藥價)를 이할내지삼할인하여주기로작정하엿다더라(녕변)

寧邊郵便物
無責任配達
일반에손해막심

녕변군룡산면구장(寧邊郡龍山面球場)우편소(郵便所)에서는 통신배달(配達)을본인에게차저 전하지안코 중간에 전함으로통신이 느려질뿐아니라유실되어버

李勲鍾氏美擧
김포군월곳

김포군월곳면군하리(金浦郡月串面郡下里)유지리의종(李勲鍾)씨는 자긔난음력 세모를당하야 부근빈민 십칠호에대하야 백미(白米)닷되식을분급하야 주엇슴으로일반은 리씨의독지를 칭송한다더라(김포)

朝鮮物産奬勵會
宣傳行列은禁止
시국관계로허락못한다고

조선물산 장려회에서는 음력정월십오일을 긔하야 경성시내에서 시위행렬을하려하엿든바 소관 종로경찰서로부터 이번만은 시국관계로 허락할수 업다하야 결국부득이 중지하게 되엇다더라

江口港浚渫

知禮居昌間
電線架設陳情
◇……김천유지들이

경북김천(慶北金泉)에서는김천상공회(金泉商工會)를비롯하야일반 유지제씨가 지례(知禮)거창(居昌)간 전선가설을극력운동한다는바 리유는 전선이지례읍내까지 가설되어잇는관계상거창까지 전화선보통신을하자면김천다시 대구로 가서 고령(高靈)합천(陜川)등을 경유하여서 거창으로 가게되는데 혹은 두시간반이걸이게 되는경우가만흠으로 매우불편할뿐아니라 지방발전에도 여러가지관계가 만타하야 당지우편국에진정을 하엿다는데결국은 경비문제라는바 당지우편국에서는그사실을 체신국에 보고하엿다는데 일반시민은 하루라도속히실현되기를바란다더라(김천)

正初노리禁止
제주에서

전남제주도조천리(全南濟州島朝天里)에서는 조천녀자청년회(朝天女子靑年會)주최로 부녀를 망라하야 음력정월노리를 열고 일반 부형들에게 위안을주고저하야 지난달이십팔일에 준비위원 박영규 김시순(金時順)두분이조천경찰관주재소(朝天警察官駐在所)에가서 교섭하고 동이십구일에 김순연 김시정(金順姙金時貞)두분이 정식게출을하고 준비에 분주하든바 정월노리가튼것은 금지식힌다는 리유로서 금지를 당하엿다는바 일반은그에 대한비난이만타더라(제주)

金泉支局에서
新聞配達調査
독자제씨의
투서를환영

본보김천지국(本報金泉支局)에서는 신문우편배달상황을 조사하기로 하엿다는데 시외에발송하는신문을 우편배달부들이 교통이불편하고 먼곳에는 직접차저가 배달치아니하고 흔히는인편에 또는학생들편에 심부름식히며 또는주막(酒幕)집에다가 본인이 나오거든주라고 맛겨두고 가는때가잇슴으로 흔히는신문이 중간에서 류실이되는일이 만흠으로 독자제씨로부터 종종신문이 아니왓다는 질문과불평이 만히오는까닭에 시외독자제씨에게 배달조사에관한 공문을 발송하리라더라

始興擲柶大會

본보시흥지국(本報始興支局)주최인 제이회시흥척사대회(第二回始興擲柶大會)는예정과가티지난팔일 오후 여덟시부터로량진한남루(鷺梁津漢南樓)에서 개회사로 막을열게 되엇섯는데 본보지국장 조희철(曺喜哲)씨 동대회를 일반이만흔긔대를 하든만큼경성(京城)을비롯하여 고양군기타 공덕리 영등포등지로부터 정각전부터 선수들과관객이모혀 참가선수가 사십명에달하는 대성황리에서 동대회는 무사히 진행되어 익일인구일오전여섯시반에 결승전을 마친후 상품 수여식을 거행하고원만히 폐회하엿다는데 입상자씨명과 주소는다음과갓다더라(시흥)

◇受賞者
一等 金時計一個 始興北面金寅伊
二等 擲鍾一個 始興北面李碧南
三等 萬年筆一個 始興北面裵九業
四等 本報二個月分 同上 李順吉
五等 同一個月分 永登浦 李順龍

積雪로杜絶되엇든
大關嶺道路開通
천여원을들여 눈을쓸어
지난칠일부터開通

강릉에관문인 대관령은 적설로 인하야 이개월동안이나 두절되엇든바 그간천여원에 제설비를 드려근근히 제설하고 지난칠일부터자동차까지통행케되엇다더라(강릉)

004596

漢川自由勞組
素人劇盛況
지난오륙일에

한천자유로동조합(漢川自由勞働組合)주최와 본보한천지국후원으로 신춘소인극회를 개최한다함은 긔보한바어니와 그동안은 만반준비를 정제하고주최측은 경찰당국의 교섭이원활치못하야 예정보다 이일이연긔된 지난오륙량일 오후일곱시부터 시내공성사가설상(共成社假設場)에서 개막하고제일일은 량심의재판(良心의裁判)을상연하고외일은고목생화(枯木生花)를상연하엿는데 정각부터 운집하는관중은 일대혼잡을 일우어 장내는 립추의여지가업는 만원이엇슬뿐아니라 수백관중이 립장치못하고 그냥도라가는 현상으로 당일간 립장자는무려천여명에달하야 공전의 대성황을 일우엇스며 특히 주간(晝間)에는조합원이 십여명의 가장행렬(假裝行列)까지잇섯는바금번동조합을 위하야 의연한이는여좌하다더라(한천)

◇義捐者
金五圓漢川金融組合一同 朴宗化金三圓 東京醫院 漢川駐在所一同 崔鎭洙金二圓 權學鵬 金觀亮 安基弘 康景喆 金椿說 永平商會金一圓 朴仁錫 車致煜 崔學鴻 宗化婦人 三成組合 金炳龍 張永福 明月館 朴應和 金利浩 尹炳植 金昌俊 李天錫 吳贊玉 趙炳俊 朴泰鍵 金三圓 朴明勳 李相魯 朴履歡 張根瑞 吳二平 一同 本報支局에서

滿場의大盛況
新春大雄辯會
四平街에서

사평가 엡웟청년회(四平街엡웟靑年會)문예부(文藝部)주최로지난팔일(土曜)오후칠시반에당지례배당(當地禮拜堂)안에서 제이회 신춘웅변회(第二回新春雄辯會)를개최하엿는바연사와 연제(演士演題)는 다음과갓고혈긔(血氣)잇는청년들의열렬한 웅변으로 재주동포(在住同胞)에게만흔감상과유익(感想有益)을주고 오후십시경에 만당의 성황으로 폐회하엿다더라(사평가)

演題와演士
一、너는봄이냐? 劉明福
一、朝鮮靑年의使命? 尹昌夐
一、團結하자? 方寬燦
一、어데로가나? 金泳楷

地方消信

元山

明太肝油事業有望 ‖ 咸南水産試驗場에서는來年度新規事業으로明太의肝油製造試驗을行하라고豫算도臨時部에多少의增額을하엿다는데明太의肝油는鱈의肝油에比하야粘液도업고또藥用으로의效能은特히勝하다하야藥用方面으로도相當히利用方針이有望하다고

◇酒造會의評議會 ‖ 咸南酒造會에서는今年度의同會豫算編成에關한其他의案件을가지고오는十九日부터二十日까지二日間評議員會와總會를開催하고左의諸案을附議할터이라고
一、今年度同會歲出入豫算並經費分賦收入方法의件
一、同會手數料徵收規定改正의件
一、同會給與規定並通常議員特別費用辨償規定改正의件
一、再昨年度事業報告並歲入出決算承認의件
一、顧問推薦의件

◇谷田新任檢事來着 ‖ 松本前檢事의後任으로元山支廳檢事谷田諸十郞氏는지난九日午前六時半着列車로赴任하엿다고

◇第二普校兒童後援會評議會 ‖ 元山第二普校兒童後援會에서는지난八日午後七時半부터同校事務室內에서評議員會를開하고左의案件을協議하엿다고
一、兒童便所增築費不足의件
一、新入兒童의件

金泉

◇消費組合員大募集 ‖ 旭町에잇는消費組合은創立以來販賣成績이매우良好하야第二期總利益金이二千百三十一圓三十四錢으로一般顧客에게相當한信望을밧고잇다는바該組合專務理事로잇는黃鍾準氏가요사이郡內各面으로巡廻行商하면서組合員을募集한다는데大歡迎으로應募者가殺到한다고

◇勞働夜學講師增員 ‖ 黃金町에잇는金泉勞働夜學校는그間近百名의無産兒童을無報酬로敎養하여오든바昨日부터는黃唯一金鍾旭兩氏가犧牲的으로敎鞭을잡게되어從來生徒에게밧든月謝金을廢止하고該校費用을本報金泉支局에서負擔한後로는入學兒童이增加되엇다고

忠州

◇婦風會定期總會 ‖ 城內町에잇는婦風會에서는지난三日午後一時에該會館內에서第十回定期總會를開催하고債務에關한件과任員改選을하엿다고

◇內倉小火 ‖ 지난七日午后零時半頃에嚴政面美內洞南學先氏家에서불이낫는데當地消防組의敏活한活動과火鍾소리와함께모혀드는群衆의盡力으로鎭火하엿는대原因은아직몰으나損害는約三十圓假量이라하며

長淵

◇不良改良講話會 ‖ 柳川里公立普通學校에서는附近의不良兒童을改良하기爲하야每月一回式講話會를開催한다고

◇乞人群撲滅 ‖ 近來에는乞人이邑內에만히모혀드는바邑當局에서는撲滅策을講究한다고

◇生雞竊盜犯逮捕 ‖ 邑南里金某는生雞를竊盜하여市場에서賣却하다가逮捕되엇다고

◇天一釀酒場成績良好 ‖ 邑西里天一釀酒場姜亨錫氏는燒酒製造業을始作한지가十餘年에처음에는酒味가不好하여러가지로苦心하며酒味를改良코저努力하든中昨年부터는酒味가매우良好하다고一般은稱讚

◇禁酒斷煙講演 ‖ 邑內勉勵靑年會에서는去月에禁酒斷煙講演會를하려다가某關係로中止하엿든바來陰正月十五日에講演會를開催한다고

社告

支局名稱 鐵原支局
支局位置 鐵原郡邑內
支局長 金光模
本報鐵原支局을左와如히變更하얏사오니愛讀諸位는照亮하시압
朝鮮日報社白

本分局員金莊玉君은事情에依하야解任하얏사오니愛讀諸位는照亮하시압
朝鮮日報全義分局白

本支局員陳熙彦君은事情에依하야解任하고左와如히任命하얏사오니愛讀諸位는照亮하시압
集金員 宋璡烈
朝鮮日報山淸支局白

本支局員을左와如히任命하얏사오니愛讀諸位는照亮하시압
記者 張斗極
集金員 金粉先
朝鮮日報淸津支局白

第一回平北少年少女懸賞童話大會

◇時日 二月十三、十四兩日間
◇場所 義州公會堂
◇參加資格 十八歲以下의朝鮮少年少女
◇申請期日 二月十日外
◇申請場所 義州靑年同盟會館
主催 義靑義州支部少年部
後援 義州基督少年會 義州基督幼年勉勵會 朝鮮、中外、東亞 義州支局

第一回平北少年懸賞童話大會

◇時日 二月十三十四兩日間
◇場所 義州公會堂
◇參加 資格十八歲以下朝鮮少年少女
◇申請期日 二月十日外
◇申請場所 義州邑內鮮明寫眞館
主催 義靑義州面支部少年部
後援 義州基督少年會 義州基督少女會 義州基督幼年勉勵會 東亞、中外、朝鮮、義州支局

新春少年少女懸賞童話大會

時日 二月十五日下午七時
場所 新義州府公會堂
申請期日 二月十二日外지(原稿添付)
參加資格 十八歲以下(各團體二人)
申請場所 府內老松町國境旅館內
主催 樂友會、新義州支會
後援 中外、東亞、朝鮮 各支局

朝鮮上古史管見(十四)

社會進化의諸段階

安在鴻

四 檀君時代小觀(上)

檀君의建國하든 當時의事情을傳한것은 實蹟集에이른바遂庭而嗣而居 陶漑跨牛而治라고 자못簡素한生活樣式이든것을傳하는바잇스나 이는그一斑은想像케할지언정 쉽게信文으로녁일수업다 그리고唐堯戊辰으로그建國紀元을잡어 庚午歲까지四千二百六十三年을算하나 이것의絕對確實은 保障하지못한다 그러나『검』『千歲』『잘』『百歲』等이各各萬以上으로녁이는數임에비추어보든지 또는 **氏族社會**로부터『고을』政治를形成하야 夫餘 高句麗等近代式國家의形成을보기前外지의 社會的諸段階를지남에는 줄잡어數千年의期間을要하는것이 歷史社會學的結論이되는것이니 四千二百六十三年의紀元은 決코過長한 年代가아니다 하물며일즉부터渤海의西岸으로부터 遼族의方面에까지分遷하야 漢土의先民과 交涉이깁든族統에잇서서는 그文化의開發이 멀리東北의諸部族과달러서許多한朝鮮先民들로 **漢土文明**의生長發育에寄與한바잇스니 松花江上流의谷地와 鴨綠江流域에와및遼河의上流에 占居하야 東南半島로分布移住하는運動을 널으키든現朝鮮의先民들은이러한隣接民族과의 交涉이 적어도니만큼社會文化의進度가 거진보굼되인바잇섯슬것을 推斷하게한다 그런故로『아지엄어이』時代를보도이지난 初期의『배달』社會는 그文化程度가어떠하엿스리라고 過大한推想을 許與하기어렵다

이처럼거그原始共產社會의 狩獵漁撈時代로부터비롯한生活狀態를 測定하고 그社會의中樞機能을 쥐고잇든『지』들의손에서 어떠케朝鮮文化가 開創成長되엿는가를 考察하려한다 原始的인社會에 神聖或生命의表象으로『불』을尊重하고 **會議炬火**와『會議檀』를거의神聖視하야 氏族 胞族및部族의聯合에까지 그들中心으로모든事爲가進行되는것은『이로코이』種族의 諸階段에서와 部族에잇서서도 氏族그것의全體의決議가家庭 爐邊및家族에잇섯든것을 識者가아는바이다 『덕』或『두막』은 이會議爐의遺韻으로『구들』(굴돌)이란 熙暗와한가지그由來의 오랜것을알겟다 그들의會議는항상『덕』或『두막』의火光과火力이 熾盛한곳에서 그들中心으로進行되엿슬것이다 그들은『굿』으로써諸神을섬기고 疾病을『나으리』고人民을安靜케하는 原始的政事를삼으니 西語의 Medicine이醫藥이자魔術法術을 意味하야 **魔術會議**가治病과治平의職任을 아울려가진것이그共通한例이오支那의醫가 巫矢와몽둥이(殳)와『술』(酉)로써、(이는逐鬼或驅鬼의方便)醫意를表하고 藥은草材를使用하는科學的인第一步를나아가기前에 먼저神을섬김게하는 手段으로써樂이重用되엇슴을暗示한것의 藥의字는『구스리』로『굿』의朝鮮語를 그대로 近代的인藥劑의名稱作한것임에서 明確하게立證된다 古代의社會組織은財産 領域의關係보담도 神을中心으로한人的條件에서 成立된것이니 天帝의『배날』사람들이太白神人이나 **桓因天帝**를中心으로그天民的인結合을 일우엇슬것처럼外他의사람들은 各各等小의神格을中心으로 『두레』를일우엇스되 一定한姿樂과舞蹈의儀典을끼하엿스니 社會制하야『두레』라함과組合을 『두레』라함파樂이라는 鉦鼓管樂의合奏하는舞樂의團體를『두레패』라하고그行爲를 『두레노리』라함는日本의ツレ(連)가이의轉訛임과 한가지 또그古意를잘表示함이다 이것이時代를쫏처進步되매더러『굿실』(祭儀要路)을두고『배어둔』의規範가整備하매『배어실』(原生要路─皇城의匠籬)이라하는要路들을두어『왕도움』파『왕이』와밋에오는『떠감』들은『왕검』을모시어『배어실』에모이고神職을爲하야는『굿실』에서기니 前者는 **버실아치**요 後者는『굿실아치』로모다後世公卿吏僚의古語를 일운者이더라 이것이世代의進運을쫏처 制度며옥整齊함에미처 『아치기』가잇스니官吏長으로大臣을 일룸이옥아치언『언동』은 同列의官衛前이公兄으로漢譯됨는(要當)은그吏僚로된者이엇섯다 奉化가古斯馬이니 『굿벌』(祭邑)로太白山에 갓가운까닭일것이오 馬韓五十餘國의中에 日斯烏旦과狗素等國이잇는것은『굿』의語音을傳한實例이오 辟卑離國이잇는것은『배어물』도『배어실』의큰者이거나 或은白城으로도 淡譯될 一小平壤이될者는것이다 日本語トコノ間의トコ는『덕』或『두박』과그脈絡이닷는다

新春創作概評(二)

鄭蘆風

이러한意圖의作品에잇서 그動機의解明如何로서 이作者가果然辯證的方法論을正當히把握하앗는가 또는現實의辯證的展開性을認識하지못하고 오직素朴的唯物論者의 意識圈에머친는가가明瞭히들어나는點인것을이作者스스로 省察앗이잇기를期待하야둔다

題材는大端좃타 그러나主人公星煥이와 富豪의아들(하나는無產階級的이되올로기를쥐고또하나는將來資本을地盤으로한支配階級的『큰인물이되도록』힘쓰는 이두學生의)과 그들의家庭(特히星煥이의家庭)을 無產階級的植民地民族의觀點에서서좀더全體性的省察에까지 힘을들러서 **이題材** 속에融化케하엿든들좀더무게잇는作品을나흿슬줄밋는다

全篇의構成에잇서 넘우寫實的傾向을 띄엿슴으로 變化가적고 단아서單調하다 그리고『될수만잇스면 나붐속으로 긔어들어가 책이나보고십흐나 不得已家庭教師질을 갈수밧게업다든』星煥이가『Ｈ의집에 모히는重大한會合에 參席하여야할豫定을 가지고 時間가는것을 괴로워한다는것』과는 여러드러맛지를안는다 이러한矛盾을 도르켜보지못하고서發表할수밧게업시된 이作者가 이作品을生産할때 다시한번省察할時間의餘裕를 가지지못하얏든가? 우리는이作者에게 이뎌한조흔題材를 좀더무게잇게取扱하야 이런한題材로서의 차지하여야할 正當한歷史的要性을獲得하야 달라는것이다

『靈嶺近海』─李孝石作(朝鮮講壇)

辯證的浪漫主義의 色彩를보여주는作品이다 露領을바라고航海中에잇는汽船을背景으로하야展開되는 風景의斷片비록그것들이 管見의範域을버서날수업는場面이라하야도 우리로하야금못잇기혼 **浪漫的** 心境에까지 그리하야서 歷史創造의重要한使命을띄진 灼熱의意欲을북도다올리게하는刺戟을준다『대모레쑈칭넌』과『코롱혼마우자』그의뒤든따르든는스파이 주림과숨감문에몸을달라고 소래치는石炭庫속의 우리青年─그는同志인산이와協力하야 炭庫속에隱身한채露國을바러고간다 배에취하야 악취에코를박고들어누워서도 정신을가다듬어露西亞話단어工夫에 熱中한前衛 이러한토막토막의『點景』들이隱然한가온데 統制되어이作者의意圖인『北國點景』을낫타낸다 연장으로서의말솜씨는 퍽洗鍊되엇다 間間이漢文투를 그대로諺文으로表音한탓으로 流暢한調子를혀트는곳이잇스나 이러한斷은 鍊達해가는데따라自然고치실것으로 欠될것은아니다 지옥에서 불상란치는 악마들가티 얼골을니혀가며 아궁압헤서불때는火夫들과 항구의게집을꿈상하며 소래치는 **船長을** 보혀주는場面에 잇서서도 作者는『이러케하야隊艦배는옥죽이는것이다』하야 隊艦하게驅使당하는 下級船員들의生活을說明하얏스나 그러나抽象的으로하는 그것이나 또는理論的으로하는 그것과는동이뜨게具象的이다 그만티이作品은初期프로레타리아作品의槪念的說敎式描寫的缺點에서 完全히버서낫다 間間이 表現派의手法、表象派의手法 浪漫主義的手法을 適切히利用하얏슴으로 寫實主義作家의떠러지기쉬운單調함과 乾燥앙에서 버서나게하야 讀者의興味를늣까지 쇠을고가는데 成功한것도 이作品의藝術的價值를도두는『彈力』의하나다 그러나 이作品의題材에잇서 이民族의當面한無產階級的××의中心과 大端먼것은이作品이 우리의프로레타리아作品으로서 그리큰動力的存在를描寫하기어려운所以이다 그리고 낫타나는 人物을우리의 無產階級的 植民地民族의觀點에서서 歷史發展의 全體性的觀察을게을리하얏슴으로 **그人物**의性格과모습이잘드러나지안는것은 이作品의缺點이라고하겟다 그럼으로따라서 이만한스캐일의作品으로서낫당히가저야할 深刻한맛을일코만것은아수한일이다

『모던、열의最後』─金永八(朝鮮講壇)

순이라는 學校단이든게집애가창은이라는 赤是學生에게 반해서 戀書를주고밧고하는동안『첫사랑』은 점점깁허갓스나 結局순이의오라비에게 들켜서집에갓칠수밧게업시되고 권장석화적으로 婚姻候補를定하기에까지이르럿스나 순이는『첫사랑』을니즐수업서서 집을뛰여나오게되고 結局웨르렌스生活을하다가는 랏될바지에의 共同便所─그리다가 무서운병들어더가지고 쥐잡는약의身勢를진다는것이 이作品의構造다생각컨댄 이作者의意圖는 무엇이이순이로하야곰 쥐잡는약을먹고自殺케하얏느냐에 잇는듯하다 그러나얼핏이라도보혀주는封建的이되올로기로쇄칩勞한 **순이의** 家庭『죽으면너혼자만죽어야지 집안가문이말못되게될터이니』하는 家庭에서그의옵바에게 『요런앙큼한년 머리에피도안마른년이무어연애?』─그리하야 색르조아에모크라씨에對한 無限한憧憬을가지고집을떠나와서는『돈에不自由』하고『숍게자라난』게집애가 實生活의 무서운파도』에 못니겨肉身을예혀팔다가結局쥐잡는약을 먹는다는것이니 그原因은封建的이되올로기요 이순이로하야곰 直接죽게한誘因은돈이업서서 색르조아的生活을 하지못함에잇다치고만다 이作品은題材에잇서벌서이만티安價하거니와 그이되올로기에잇서 또한時代遲한옛김을禁할수업다 래스트렌의情景描寫에 作者의手法은可히보잘것이잇거니와 表心을두어야할곳에는 그實荒唐의圈을버서날수업는貧弱함을 보히고말엇다 그뿐만아니라前三分의二와 後三分의一과는 동이뜰반티고筆致에잇서 달음을보히니後三分之一은 小說便概에도밋치지못할만한 謹愼치못한態度로서회피고말엇다 **全體的**으로 整齊되지못하얏다 또作者가부엇을보혀줄여하얏든지 힘들인곳이란그리必要치도안흔 레스트란描寫밧게업니 作者의이되올로기를 間題삼기에는 넘우나素薄하다 要컨댄失敗의作品이다 水準以下의動作이다 좀더力作을發表하야주기만 期待하야둘수밧게업다

大衆藝術論【五】

宋虎

三

그러면우리는以上의『大衆』解說만으로 推理하야보드라도所謂階級運動의一義的任務를가지다는『푸로』藝術運動의一部分子의提唱하는그『大衆藝術』이라는것이 얼마나誤謬투성이인것을能知할수잇겟다 勿論『푸로』藝術運動者가提唱하는『大衆藝術』이란 普通意味의여긔『大衆藝術』이안히고『階級的大衆藝術』이겟지만

그러나 事實그러타면 일선『大衆』이라는名稱을부치는것부터가 認識不足症에걸린見識이다 웨그러냐하면『푸로레타리아』藝術은 必然的으로無產大衆化가되어야하고 또眞正한『푸로』藝術이라면必然的으로無產大衆化하는것이原則인것이다─케아모리知識階級에서名作이라고推讚하는『푸로레타리아』藝術作品이라도 그것이無產大衆의사랑을밧지못한다면 그리하야無產大衆中에潛入하야서그들을感情과精神에配合되지안는다면 그리고하지못한다면 그는眞正한『푸로』藝術作品이라지못하는것이다─그形式이야 얼마나巧妙하든지 그內容이야얼마나훌륭하든지

그作品이無產大衆中에가프侵透하야 그들의感情과精神에어떠한呼應이다도엇지늣하는作品이어야써眞正한『푸로』藝術作品이될수잇스라─함으로眞正한『푸로』藝術은 必然的으로無產大衆化하여야하며 또한·그러케되지안히치못하도록 原則的으로運命이賦與되야잇다 그럼으로必然的으로無產大衆化하여야하는『푸로레타리아』藝術을 새삼스렵게 지금에야탈엇다는듯이『大衆化』하여야한다고『階級的大衆藝術』─『푸로大衆藝術을부르짓는다는것은 가이업는徒勢이다 無產大衆化하는것이原則인『푸로레타리아』藝術에일선『大衆』이란字를너흘必要가무엇이냐?오늘에잇서서『푸로레타리아』藝術이 大衆化되어야하며 또 必然的으로도는것이라는것은 별々常識化問題이다 그럼으로우리는『푸로大衆藝術을일엽시『푸로大衆藝術』이라고煩多한名稱을안누치어도『푸로』藝術이『푸로레타리아』大衆自身의것임을잘알고잇다

彼等은 아마도 우리『푸로레타리아』藝術을두가지로分解하는모양이다 其一은『푸로高級藝術』이고달흔하나는『푸로低級藝術』이다 그리하야 在來의『푸로』藝術은 너무나그程度가놉파서 勞働者農民으로서는理解치못할것이엇습으로 **無產大**衆化를하지못하얏섯스니인케는 쉬웁게써서 無產大衆이一見直解하도록 쓰라고한다─이리하야 所謂文章을어려웁게쓰는것은『푸로高級文學』이라하고 쉬웁고알하보기조케쓰는것은『푸로低級文學』이라고 스스로規定하얏다 그러면말이다─果然無產大衆이 알지 못하는『푸로』藝術이잇는것이며 無產者의藝術을 이러케規定할수도잇슬것인가?否!絕對로否다! 以上에도여러번되푸리한말이지만 『푸로』藝術은無產大衆의것이지 어떠한個人이나 一部『인테리계차』의藝術이 아니다 아모리無產階級을爲하야製作된藝術作品이어서『푸로레타리아』인테리캐차』몃몃만이 **훌륭한**『푸로』藝術作品이라고極口讚揚하는것이라도 그것이多大數의『푸로』大衆全體에 擴況히喰入치못하는作品이라면그것은『푸리·푸로』藝術作品으로서는 훌륭만것일지 몰으나 眞正한『푸로』藝術作品으로서는 아모런價値가업는것이다 無產大衆먼저 無產大衆이 易解못할作品으로서 內容만이『푸로』的이라는것으로도 그것을眞正한『푸로』藝術가터생각하야『푸로高級藝術』이라는 그럴듯한名稱을함부로부치어주는것이다! 그리하야『푸로』藝術도아닌것을『푸로』藝術이라고하는것이다! 여기에서『푸로』藝術이못되야에를달는 알지못할『푸리·푸로』藝術은 認識不足病者의 **盲目的** 鑑評으로因하야 잠간人동안은『푸로高級藝術』이라는名稱만의發光을 맛보앗슬지도몰른다

歲時考(十二)

文一平

重陽 楓菊遊

生活의餘裕가잇든 녯날에는 年中行事도 항상흥성하게고지게하든것으로 봄에는士女들이 山언덕과뫼구비에 나아가花柳遊를해섯고 가을에는楓菊遊를 해섯는데 흔이九月九日에 이것을行하엿다 九月九日은 重九또는重陽이라하야 漢土에서는 일죽부터 一大名節로 認定하엿지마는 우리朝鮮에서는 重陽을 그리重視하지아니하엿섯나다만 遊閑階級에서 비를憧憬하는생각으로 이날을紀念하기爲하야 서울가튼데는 南山이나北岳에 올나飲食을먹으며觴詠하게 논다 그러나이것도少數의詩人文士사이의일로서 **一般民衆**의風俗化함에는 이르지못하엿든것이다 閭西地方가튼데서는 이날에 어석되면 省墓를하기는하되寒食과가위처럼 만이行하지아니한다

우에말한바어니와 漢土趣味를理解하는이들축에서 三月三日에 花前노리를하는것파마찬가지로九月九日에도 역시花煎노리를하엿섯는데 前者는鵑花를지저먹음에對하야 後者는菊花를지저먹음이다를뿐이나要컨대 그時節의名花를 取하야各기春秋佳興을 돕는데不過한다 黃菊을따서 찹쌀가루에 두고香油로써 지저내인菊花煎을 이날의 時食으로먹음은낫보다도운치가잇슴이다

그러나 菊花煎으로만은 滿足하지못하야 愛酒하는이는菊花釀을 한잔마시고 반咨醉하야 淵明의故事를 追續하는이조차 업지아니하엿섯다

開天節 神聖한大紀念日

洪陶匡의 東國歲時記에는『人家以十月爲上月 邀巫迎成造之神設 餠果 祈禱以安宅兆』라하엿거니와 十月을상달이라하야 집집이 고사지내고或은굿도하고치성을들이는것은神代의遺風으로서 그由來가퍽悠久하니만치우리네의生活에 깁히滲透하야왜치지못할 一般民俗을 일운것이다

十月을이처럼祭祀하는달로一年名節중에잇서가장聖神視함은 크게理由가잇스니그는우리를發育하야주신 神祖檀君께서 **十月三日**로써肇天立極하사大東을 開報하옵신애문이니古來로 이날을 가장큰名節로삼아 神祖에게 大祭를行하게된것이다

高句麗의東盟祭와濊神祭가다十月이오 馬韓에서도 五月과十月에 두차례로 祭祀를하엿스며 高麗의『八關會』도그實은이神祖大祭와 關聯이깁흔것으로 十月에行한例가잇스다

그리하야 이大祭에는 반듯이 全國的으로 盛大하게擧行하야 노래하고 춤추며그他耳目을 깁누게할만한 온갓遊戲를 다하게되엇다

勿論十月은 一年農事를 다마추며 自己손으로 각군田穀과園蔬와家畜을 가지고 神에게感謝할時期이지마는 **우리神祖**의開國하신달임으로 特히崇拜하는것이니이것이 오늘날와서 大倧敎나壇君敎가든 하두宗門의 祭日이아니다 朝鮮人된이는 누구나다 意識的으로紀念하게되엇다

△△△三新聞의▽▽▽ 正月童謠壇漫評(八)

尹福鎭

우리압헤도 充實한作曲家尹克榮、洪蘭坡、朴泰俊、鄭順哲이잇다 尹克榮은 반달과 朴泰俊作을바생각은 全朝鮮的으로兒童들이 愛唱하지안는가구라여억지로 童謠를普及식히러고애쓸것이업다! 조흔童謠이면 조흔曲이붓틀지말래도 닷토아붓틀리지안는가 이분들의 우슌한努力을渴望한다 조흔童謠를精選하여 作曲해주기를바란다 音樂에門外漢인 筆者로서는主치넘다만 엇든曲은專門家의主에曲이間間出現한다 曲趣을吟味키도어렵거니와 聽感에對해無關心한것갓다 民謠이면 大衆인民衆을念頭에두고童謠曲이면 平易하게 單純하게 兒童을目標할것이아닌가!

×

따리아會와硏樂會가는團體이잇서 時時로 新曲을募集하여曲譜集또는樂譜及版(이라도) 等을刊行해주엇스면한다 地方에서도 이런機關을創設하자! 兒童은歌人이다 詩人이다 조흔詩를읇어 向上이잇는兒童의宗教이며그들의心靈의貴한糧食이다 新聞學藝欄과雜誌에서도 이方面에奬勵하여時節을따라 조흔童謠曲을發表해주엇스면한다

×

『正月童謠壇漫評』이란題下에諸新聞의 童謠를綜合하여 童謠詩人의意義와種類를紹介하고漫評文中에서도 朝鮮이要求하고期待하는童謠가 엇더하여야할것도 쓺으나마 說破하엿다마느막으로여러童謠詩人作曲家의努力을바라오면 輕忘안漫評을謝한다

『唯物論과質的生活』

金君의再反駁에答함(六)

文袁泰

▽…………△

그러나人間이라고 하는것도 決코抽象的인 이世界外에발을못치고잇는것이아니라 人間그것은─即人間의世界의것이며國家이며 社會이다 이國家와社會가 宗敎─即顚倒된 世界意識을作出하는까닭은 此等의것이한顚倒된世界라는것은 國家를말함이며 社會를말함이다 國家는 그自身 宗敎性을有하엿다 社會上에 社會外에 슨바의權力 그組織으로서의國家 民衆自體中에뿌리를두지안흔 民衆自體의統制할수업는힘 그곳에國家의宗敎性이잇는것이다 宗敎는 先輩의말과갓치 이世界의槪論이며 그百科全書的摘要이며 그通俗的形式에對한論理이며 그靈的優待席이며 그것의靈感이다 그道義的制裁이며 그儀式的補足이며 그慰安과辯明과의 全般的根據이다 宗敎는 人間本體의空想的實現이다 웨그러냐하면 人間의本位는何等眞實한實在를有한것은 안인까닭이다 그런故로 宗敎에對한鬪爭은 間接으로 精神的香料로서의世界에對한鬪爭이다

▽…………△

歷史의發端에잇서서 自然界의諸力은 人間의頭腦에 妄想的으로 反映하야 宗敎的表象을生起한것이지만은 곳이自然의諸力과아울너 社會上의諸力權力關係─가活動하야 비로소 그것은 맛치自然力과가티不可抗力으로서 人間에對抗하고 神의性格을 形成한것이다 先輩는말을하기를─

▽…………△

『一切의宗敎는 人間의日常生活을支配하는 外部的힘이 人間의頭腦에 幻想的으로 反映된것에不過하다 그리고이反映에잇서서는 地上의力이 天上의力이라는姿態를取한다 歷史의初期에잇서는 먼저第一로自然力이 그러한反映을하고 그것이諸民族間에 一層發展하야 여러가지人格神을產出한것이다……그러나얼마지나지안허서 이自然力과아울너 社會上힘이作用하기始作하엿다 社會力도 亦是人間에取해서는 外部的인것이다

▽…………△

그러나 처음은亦是 說明할수업는것으로서 人間에對立하고 또한 自然그것과一見同一한 自然必然性으로서 人間을支配한것이다 이에依하야처음은 다만神秘不可思議한自然力을 反映하는幻想의姿態가社會的屬性을獲得하고 歷史的力의 代表者로되야온것이라』고 하엿스며 다시

『種族의長老는 生產에잇서서集積된 經驗의守護者로서組織하고 管理하고 命令하고勞働計劃을세워 活動的 創造的原理를表徵하지만 一方그他의

히宗敎는 祖先의禮拜族長老指導者 組織者의崇拜에서 비롯하엿다 勿論彼等의靈魂이라던가 精神이란 가장知識經驗에裕足하고 또는가장强固한精神으로서 사람을救濟할수가잇고 世界의모든것이 그에依存하야잇다고 生覺하엿다 이것은이미宗敎인것이다 될하야서宗敎의起源까지도 生產關係及그에依하야 條件附인政治的社會秩序의反映으로서 發生한것이라』고하엿다!

訂正─第一回二段五十二行─『唯物辯證法的理에對하야』는『唯物辯證的理論에對하야』의誤 同四段十二行─『人類의先祖는猿이다』는『人類의先祖는猿人類이다』의誤

새앗긴冊

鄭晉州

아버님! 오날 저는 학교에서 퇴학을당하엿습니다 해(太陽)를 유일한 時計삼아 학교에 단이다가 아츰에넘어 흐렷엇기에 찬물에만 식은밥을 그나마 배부르게 먹지못하고 다름을켜서 校門에 이르럿슬적에 鐘이울리엇습니다 모아드는 數百동모틈에서여서 講堂으로나아갓드니 검은교관에 뚝뗏하게 理由업는 뎡학을낭하엿습니다

◇

아버님이 숨갑부게 헙넉어리는 이영을근심하시고 거하나를 큰일스군 만드시라고 영따서 사주신 그책을 학교에서뗘은것이 罪가되데요

◇

아버님! 저는 이런학교에단이기가 실슴니다 오날 敎務室에 가서 自退를하고 어제 빼아기엿든 그책을차저왓습니다

◇

아버님! 희생의켜단을 각오한몸이 범(虎)이돕누워우릿가 아버님이 기어히 불말하시는큰사람이 기어히 기어히될터이오니 부데 안심하여주옵소서

새 봄

鄭鎭石

長天이 푸르럿다 北岳山이 길이로다
물소래 반가와라 이江山에 봄이드나
살어름·풀리온해발 시름마저 풀리라

×

뭇은사 안피엇것만 피올그뜻 더고와라
헐버슨 가지우에 선듯그맘 뵈을적에
맘깁히 사모친원정 봄눈조차 슬어라

×

그럴사 그려온지 구든얼새른비출
볏아래 우줄우줄 고대붉근 소슬듯이
天地에 매쳐진새힘 가는곳에 찻서라

×

머잔어 서리올사 三千里의 새봄맛을
가엿한 아즈랑이 쑛사이에 엉키은낭
눈압헤 아른아른 보이는듯 하여라

一九三〇、一

海潮音【17】

金基鎭作 安夕影畫

북청집(五)

『무슨생각을 하고잇노? 내말을듯소…안듯소? 참갑갑하다!』

『………………』

만돌이는 이러케 말하고서 이것보라는듯이 술잔을 들고마시려하엿다 그때에 계집은 사내의팔을 지긋이 잡어다리면서

『그만두소 조금잇다가 잡수시오』

하고햇죽 웃는다 사내는술잔을노코서 물끄럼이 계집의 얼굴을 들여다보다가 동뒤로 늘을쉬며가지고 그의몸을꾹껴어안으면서 말햇다

『…… 오늘부터 마누라 되어주소! 실커던실타하소!』

『마누라는 무슨마누라……그대로놀다가지…… 정상도가면처자가다 잇는사람이 또날가튼마누라는해두얼하오……고향에처자가잇서도 업는거나 일반아닌가!』

『그럼고향에 잇는 마누라를내버린단말이오?』

『─내버리지 안으면 뭔쓰겟나?』

『아니 오누가 내버리랍데? 잇서도 업는거나 일반이라니까말이지』

『흥 그려치안소……보소일년열두달에서 적어도 아홉달은고향에 들어가지안코 나와잇스니 마누라가 잇스면누엇에쓰노 업는거나 한가지아니가?……그리치만 오늘부터 마누라가하나 생겻스니 깃부다!』

『정날깃부겟소?──』

『그럼 정말이지 거짓말하겟나……늬 와이닥지 우스면서사람을죽이노?』

사내는 이러케 거칠게말하고서계집의 훈동만 몸다구니의살을 물어뜨드며 그와함께그자리에 쓰러저버렷다……

이튼날 일은아츰에 만돌이는북청집에서 나왓다 계집은푸러진머리채를 회회마러 가지고 아무러케나 쪽조즌얼굴을바루붓그로 내노코서그를바라 보면서

『오늘바로(고기잡으러) 나가오?』

하고뭇는다 만돌이는 울타리밧게까지 나와서 돌어다보면서대답하얏다

『글세어쨋면 나가고 어쨋면몬나가겟소…동무가 하나온다햇스니까 오면돗게 나가지』

『그럼 밤에 울지 안울지몰르겟단말이오?』

『그러치……보아서 몬가면몬오시』

계집은 더뭇지안코 할기죽우서보이고서 문을다덧다

만돌이는 울타리압호로 흘르는 또랑을 건너서 동무들이잇는곳을향하야 거럿다 머리가 부접지도안으면서 이상스러웟다 아츰해ㅅ볏이 물결에 반사되어서 번적번적빗나는것을보고 그는 눈이시금시금하면서 현긔ㅅ증이 생기는것을 늣기엇다

그는 발을멈추고서서 양지쪽으로 담배를 한개 마려 가지고 불을부처물고서두어목음빤다음에 영바닥에 건칠을 배혓다

─아아 어제 머리가 아푼것갓다……

그는이러케 혼자ㅅ말하고서 우스운듯이 빙그래우섯다 그계집에대한 인상이 념우도똑똑하게 눈압헤나타나보인까닭이엇다

─그건 됏거던…… 여간계집이아니거던……그런계집을 버리고 사내놈이 왜 도망을갓슬가?그놈 싱거운놈아니라?……

그는 지난밤일을 머리ㅅ속으로그리면서 다시금 홍분을늣기엇다 발아래에서는 언덕미테까지 가득히 들어와서찰랑찰랑하는물결과 맷근맷근한조악돌과 새카만쳡조개(홍합)가 닥작닥작부터잇는 커드란바위ㅅ돌과 작란을하고잇섯다

그리고 물우에서 쏫대쏫대돌어다니는 서너척의종선에서는나젊은사람들이 나팔가리맨돈나무통을 눈에대고서 물밋흘들여다 보다가 한손에쥐고잇든기드란작살로 무엇을 팍 찍어내고 또찍어내고 하는것이엇다

엇던종선에서는 한사람이노를저어가면서 이러케 씩어내기도하얏스나 다른종선에서는 의례히 한사람은 이리저리노를 젓고 한사람은 허리를 굽히고 안저서 물속만진문으로들여다보고잇다가 찍어내고 또찍어내엇다 그럴때마다 커드란가여주(賊立貝)가 작살끗헤 매여나오는것이엇다

발을멈추고서서 구경하든만돌이는 식컨에 물우에나와서이와가티 또버리들하는 사람들을보고 자긔들의『바른』나갈일을 새삼스럽게 근심하기시작하얏다 그리고그는 거름을밧부게거럿다

▲당신을참으로곱게하는

白色美顏水

백색미안수

백색미안수로한번화장의 아름다움은다만희거나 고흡에만그치지안코말할수업시청신하며삼바탕이본래그런것가티희고도어엽브게보입니다

◇

백색미안수의화장은참으로희들지안코수고와시간이오래걸리지안습니다 급하게하드라도훌륭히곱게화장이됩니다

◇

또화장손시가서투르신분도겻칠거나기름이써서백분이잘아니오르시는분도백색미안수면훌륭히고읍게오릅니다

◇

백색미안수는도곡약학박사의화장품연구소의독특한연구로써완성된화장품으로순수하야무연임으로연분의념려가는것은조금도업습니다

멀리외국에까지
소문이놉흔물분

(國白粉本舖) 東京 大阪 桃谷順天館

가정부인

校門을나서 (5) 秀才를차저

그들의抱負와希望과目的其他

職業女性이못되면 家庭을꼿처보십시다

◇…문예방면보다도실업방면에뜻을둡니다

培花女高普 朴成春孃談

『이 학생입니다』 문이열리며 선생의안내로 웅접실에나타난 한송이백합과도 가튼귀여운소녀 그는 배화학교에재원인 박성춘(朴成春)양이엿습니다

맑고도흰 얼골에는 가벼운우숨을먹음고 붓그럽다는드시 살짝 떠어느린머리를 잠간올렷다 가 다시정면을향하며 긔자에게 자리를권햇습니다

『고향은어듸세요?』 검은커고리에빗나는 그의가슴우에 막 크들바라보며 우선첫말을 던젓습니다

『평안북도 정주애요 보통과는 거기서맛치고 고등과일년은 평양 정의여학교에서 맛첫습니다 여게입학하기는 바로 이학년때 엿지요 형데는모두 셋입니다만 올바는벌서 학교를 맛치엇구요 남동생도 오산고보에 단님니다 그의얼골과도가티

맑은소리 는 간간히던지는 미소와함께 듯는긔자의 마음에 한낫즐거움을 주엇습니다

『졸업한후에희망이나……』 머리를숙이고 얼골을붉히며 주저하다가

『리화전문부 가사과에 드러가렴니다 이것을배어가지고 장차 어떠케 하겟다는것까지는 아직 잘모르겟습니다만 커는 무엇보다도재봉이자미잇서요독서가튼 것도대개는 다문예방면 보다도실업방면의 것을 만히읽습니다』 하며 첫은참은 흘너나오는 일천홍의붉은입술……

『취미요? 본래음악을 조화햇서 그편으로 나가볼가햇습니다만서 음악은

어렷슬때 부터 배우지못햇고…… 그래서그만 가사과로지망해버렷지요』

『졸업생은몃명이나됩니까?』

『모두이십칠명가량입니다 중에서리화전문영문과음악과연습과에갈사람이 십여명쯤됩니다』

우슬때마다 눈이 먼저상긋하고 눈밝으스럼하게 피여오르는두쌤―그는또다시미소를띄우며

『바라는게야만치오 우선우리 서진들이 좀더 후진을위하여철저한 행동을해주엇스면 합니다 또오늘날과 가티 녀성들이일반으로 직업을 만히 갓게된때를 상당한직업을갓는것은 대단히좃습니다만 그럿치 못한한에서는

무엇보다 도먼커가 가서 우리의가뎡부터 곳처나가며 잘맨드는것이조타고 생각합니다』하며그는남달은고견을두르지첫습니다

『우리의가뎡부터고치자!』실로이것은 큰문데이며 넓은문데입니다 모도다가두루! 하고웨치는한편에 우리가뎡을 돌보며새로맨드러차하는것은실로다시금머리를기우려생각할바입니다

『종교학교에게신니만큼 엇던특별한 봉사뎍사업은……』하고보는 긔자의 시선과마조치며 비킨그의얼골을 붉그럼히 바라

『별로업습니다 그저누엇보다도 매일아츰 긔도회시간에여러선생님들의 주시는 조흔말슴을듯는것이 제일조화요 아츰마다

큰긔대를 가지고등교하게됩니다』하며귀여운소녀의빗나는 쏘렷한두눈엔 또다시 희망의질거운미소가 어느듯 흐르고잇섯습니다

『무듸성공해주시기를……』하며 마지막인사를드리고나선 긔자는 그의귀엽고도 어리광스려운자태를생각할때 정성것그의머리를축복햇습니다

해산일자는 어써케아나

해산을미리아는법과 그전후주의할몃가지

월경은녀자의 생리적 현상으로 의례히 잇는것입니다 만은조고만부주의하면 무서운 부인병을 일으키는 것과가티 입신도병이 아니고 극히자연스러운생리적 현상입니다만은

적당한 주의를게을리하면의외에실패를보게 됩니다 해산하는데는 첫재그날자를 짐작하는 것이여러가지 준비하는데 매단히필요합니다 이해산일자를 짐작하는데는여러가지 방법이 잇스니그하나는 마지막월경이 잇슨후부터계산하는법 또하나는 태동이시작한날부터 계산하는법 임신되엇다고 생각하는날 부터계산하는법 자궁이얼마나 커젓다는것을보고 아는법등이 잇습니다만은가장 실용적이고 비교적확실한방법은 처음에말한 최종월경일부터

계산하 는법입니다즉 이것은맨마지막월경이 잇슨날부터 계산하여이백팔십일 경이면 해산하는것입니다 다시더자서히 말하면맨마지막 월경이시작된 날자에칠을가하면 해산날자입니다 다음해산이 갓가워진것을 아는방법입니다물론 이백팔십일 경에난다고하지만 쑥그럿케 날자까지맛기는 매단히어려움으로 우선태모가자긔몸에 여러가지 증세를살펴 짐작해야됩니다 케일몬저이갓부든것이 갑작이 가슴이시원하며 호흡이쉽게 되면날달이된증거임으로 월개월 이내에는해산이되겟나는것을짐작할수잇습니다다음은태아가아래로처저 방광을누름으로보통때와달려소변이갓게되며 누기

힘들게 됩니다 또이때까지는움직이고잇던 태아가 점점움ㅅ이지안코 빼빼허리가압흐게됩니다 이것은 태아가 골반가운데내려온 증거이며 점점갓가워 십여일전이되면 빼빼허리의 근육이켱기며 배가 압흐기도하며 켱기기도합니다 갑작이 시작되면 그사이가썹습니다 그동안 태아가아래로나려옴으로 골반이 충혈이되며허리가 심하게압흐고 대하가만케됩니다 그리하여 점점배와허리가심하게압흐며 점점규측적이 되면 소위진통으로 해산의전조입니다 그러면 산파나의사는 언제부르면조흔가? 대개 평상시부터 보이고잇는 산파가잇스면 물론해산이

갓가울 때차커옴니다 만은갑작이부르는때는 우에서 말한증세가 시작될때 먼커한번 산파를불러다가 보이는것이 조흘것 또건강한임부는 별로쇠커나 페병 심장병 신장병이잇슬때는 미리산파에게말하고 의사를 불러다가 입회식히는것이 조흡니다 또해산이림박햇슬때는 외출을 한다든지 괴로운일은 하지안는것이 조흡니다

나타난가엽슨카이젤호 군축회의니무에니하고 떠드는이판에 구주전란때에해속에 잠기여 군축회에서는 수효에처지도안흘 런투한카이젤호가바다로부터 나타나서 풍자덕으로그 장엄한얼골을나타내이고잇다 합니다

어린이이야기 배나무한포기 (一)

尹福鎭譯

이童話는 露人 와시리·엘센코의 原作입니다 一名 세루비아 의이야기라고도합니다 作者는悲의微笑를描寫해보려고이것을 써보앗다합니다 엇던사람은엘센코의童話가 觀念이넘우露骨化되야 童話가못된다는 非難을밧습니다 그러나 作者의思想은 조흔社會意識을가젓나고봅니다 筆者는原作의 本意의損傷치안는 限度內에서 多少間손을대여서 譯해보앗습니다

一

녯날 어느마을에 가난한세형데가 살엇섯습니다 아버지와어머니를 일측여히고 어린몸을붓칠곳도업는 불상한신세 이엿습니다 살림이라군 아버지가남기고간돌도업는 낡은초가집한칸과 그집들아래서잇는 배나무한폭이뿐이엇습니다 세형데는 먼동이트기전에 나란히 일터로나가 커녁별아래 도라오군합니다 일년열두달을 비가오거나 바람이불거나 눈이색리거나 하로날도 놀지안코부즈런히 일은해도 언케나 그날그날을 겨우살아갈뿐이엇습니다 세형데는 밤마다늣도록 뒷동산에올라가 무릅을꿀고 한울을우러러보고 고요히 긔도를 올렷습니다『우리형데는 밤낫 피땀을흘려 일을해도엇재서 우리는이러케 헐벗고굼고합니까』하로날은 하나님이 가난한형데의 부르지즘을 드럿습니다 밤마다뒤동산에서 무릅을꿀고 긔도들느리는 세형데가시방에 이살림사리보다 더나은살림사리를 할자격(資格)이 잇는가업는가를 알어보고오라고 그의사자(使者)를나려보냇습니다

二

고요히 깁허드는 첫가을날의 엇던커덕때 이엇습니다 바람도 흥한거지하나가 구차한세형데가 사는집을차자왓습니다 마첨그커덕은 큰형님이 배나무를 직히는밤 이엇습니다

『도령님! 보서요 이불상한병신의거지를 돌보아주서요 나도 남가티 눈다리를가지고 눈과귀를가젓것만 가난한병신이란 일홈아래 어느한울아래 나를마저주는사람이 업습니다 오늘단 밥한령이 못어더먹고 이때까지 차저왓습니다』

『오―그것은 정말로안되엇습니다그려! 케가무엇을드릴가요 보시는바와가티 커도구차한 아희입니다 시장하시다니까 이것이나마 바더주서요 이것은우리 세형케의 것입니다그 가운데서 케목아치것입니다』하고 쉬엿은배 하나를따다가 주엇습니다

『비―비―참 고맙습니다무에라구다 말슴드릴가요……』이상한거지는 대단히깃분 얼골로그집을 떠낫습니다

×

그이튼날밤―

둘재형님이 배나무직히는 밤이엇습니다 이상한거지는 또세형케의집을 차저왓습니다

『도령님! 보서요 불상한이거지를돌보아주서요……』

『이것은우리 세형데의것입니다 다만은 그러케도 시장하시다니 싸케목아치의 배하나를 갓다드리지요』하고둘재형님은다정스럽게배하나를 불상한 거지에게 따다주엇습니다

×

그사흘째커덕에

묘맹이아오가 배나무 직히는밤에도이상한 거지는 차저왓습니다 묘맹이도커의 두형님들가티 불상한거지에게 친절하게 케목아치배하나를 따주엇습니다 물론 !이상한 거지는 깃분 얼골로도라갓겟지요!

영양여하로 미인되는비결

균형된육테미는 음식물로될수잇다

영양으로서 미인되는 비결―여러가지 조건이만습니다 만은 육테미를보이려면 무엇보다도먼저 운동을적당이하고 과식을금해야합니다 다음

음식물로는 특히전분이만흔것 즉감자 과자와가튼것과 기름이만흔것을 적게하고 해조류(海藻類)즉김 미역 곤포가튼것을 먹어야합니다 운동이부족하고과식이되면기름이만히지고 뚱뚱하여집니다 그럿타고기름을 권혀안먹어도 살결에기름끼가 업서짐으로 적당히취해야합니다 또혈색을 조케하는데는 담백질과철분을 먹는것이 좃습니다 이두가지중 하나이라도결핍하면 빈혈이되어 얼골이창백해짐으로 미인될첫조건은 발서상실되는것입니다 우유는 담백질이만코

피부를희게 하며살결을 부드럽게합니다만은 철분이적습니다 철분이만흔것은 육류 간장(肝臟) 계란 채소 더욱시금치등입니다만은 역시과식을하면 안됩니다 다음차를조마시면 살색이검게되며 귤, 호박가튼 카로친의색소가 석긴것을 만히먹으면 그색소가나타나 황색이됨으로 살결을 희게하려면이러한것을 피해야합니다 또비타민A가 부족하면 해빗에나설때 눈이암암해지며 눈에광채가 업슴으로 역시미인이되려면 비타민A도 충분히 취해야합니다 또머리가 거츠른것도 영양부족의관계임으로 머리를 아름답게하려면씨스틴(계란누런창위)을 먹어야합니다 미망는기름잇는것을 만히먹으면

머리도역시 할모밥니다 날아서미인이되려면 적당한영양소를 잘조합하여 먹으며 운동을 잘하면 살결이 윤이잇고 부드러우며 균형이 된육체미를 가지게됩니다 더욱 변비를하지 안토록하는것도 미인되는 한조건임으로 그것을 예방하기위하여는 섬유가잇는 채소를만히먹을것이며 넘우여왯서 살이찌고 십흔이는 이와반대로 운동을적게하고 전분질을 만히 먹으면목적을달할수잇습니다

산의아들 (十)

렴수근

최선생은『아!』소리를치면서푹업드러첫습니다 그러더니 밋친듯이 날뛰며

『이……이게이게…무엇이냐』 여러사람들은 왈칵 달려들엇습니다

가엽다두형케가이속에잇슬줄이야 누가알엇겟습니까 산골중에서 케일부자집아희에서잘먹고잘입든형케직 난이심하고 마음씨싸지남버서 남한테미움을밧든두형케가 엇지하야오늘날에는 말할수업는곤궁과함께 덛할수업시 착해지면서 부러남보다 뛰어나게공부를잘하겟다고애를쓰든이야 누가 알엇겟습니까? 참으로 하나님은 무정도하고 야속도합니다 엇지하야서이러케 불상한 형케들이속에다집어너코야만 달려들어 눈을헷치고 쓰내노핫슬때는 벌서생쌍이얼어죽은지가오래엿습니다 보십시요두형케 그런가트면 서로꽉호고 따로쪌어커도라올려고힐두형케 가지금이자리에서는 서로서로얼싸안코 또그우에몽생의손에는 공감 하나가쥐어젓고 형은공감을쥐긴동생의손을쉬러동생의입근커에까지올려주고잇지 안습니까? 풀을것도업습니다 형은먹으라거니동생은가터먹자 거니한것이아니겟습니까

그리하야두형케는 다시돌아오

시못할즉업의나라를차자갓든것이랍니다

◇

그후 한달이라는세월은 흘려갓습니다 채산도 아모것도 업든그학교에는 두형케의 맛다운속에울려퍼다를다시 사람들이다투어가며 돈과 영윤 귀부한까닭에 훌륭한 학교가되엿습니다 그리고또 학교뒤에는 뭇나는비석을 세우고 그비석에는최선생의글시로산의아들이라는녀자의공훈사실을 하나 어는여러가지 슬픈사실을 하나 노남기지안코 고대로 써노아서 누구나 보는사람으로 하여금눈물을자어내게 하엿답니다 동리사람들은 날마다 뭇가지를꺽거가지고가서 비석에다 위로하여 주엇답니다 그후멧칠은 또다시 지냇습니다 공일그잇든날 일요일은도라왓스나 원일인지 최선생은 누실에도 업섯고 숙소에도업서서 학교학생과 학부형전부가 온동리를다― 차자보앗답니다 하던데도 업서서 그런데단지 도여라고하는 여러건만영영간데온데가업섯답니다 살먹은 어린녀학생과 순진한소년봉구만이 일요일킨날 일요일 예산모롱이를 지나가는 최선생의그림자를 보앗다고 합니다(끗)

童謠

뭇가지

山完 金敬默

뭇가지 어엽버서 썩것습니다
썩고보니 가엽서서 노왓습니다
노코보니 죄가래서 울엇습니다

별노래

초저녁의 별들은 우슴웃는별
동모써리 놀기조와 방긋웃고요
×
새벽녘의 별들은 울음우는별
엄니품이 그리워서 눈물흘리네

라팔소레!

새힘社 車又永秀

아츰해님사는 압산마당에
굴방언니라팔수 라팔수소래는
먼길에나부가는 나의시게고
공장가는누나의 노래랍니다
×
아츰해님인사하는 압산마당에
공장언니라팔수 라팔소래는
뛰―뛰―공장가잔 라팔소렌데

써뿌리는날

李元壽

펑펑쑤르륵 올려로오소
새는아츰에 문작란치게
밧고랑 헤이면서
씨뿌려요
아버님이즐기시는
생추나물씨
×
종일우는종달이
동모를찬어
오늘밤엔쑥트라는
노래부르며
×
고생사리 가신압바
병이드려서
차에실려온다는
저긔저고개
×
오늘도 올라가는
긔차를보며
아버님께드릴상추
씨를뿌려요

봄의노래

崔壽煥

솔솔부는 봄바람 따뜻난바람

004597

本社見學 中央青年會學館卒業生一同

비오는밤

松汀公民學校 崔信九

시계업는우리집 라듸임니다
고요한이밤 졸기조흔밤
호도독똑똑 비가나리네
◇
달업는이밤 잠자는밤에
무어라누가 속살거리나
◇
엄박동물밤 달업는밤에
우리어머님 자장가부르네

비행긔

宋完淳

몽게몽게 흰구름 둥이라고서
느리고도 쎄르게 도라다니며
여기저기 봄소식 전해줍니다
◇
시내물이 졸졸졸 흘러나리고
파릇파릇 나무닙 싹터오르면
크고적은 새들이 모혀안저서
봄이온다 깃버라 노래합니다
◇
수양버들 푸른닙 한가지썩거
리리리라 어엽비 노래부르며
따뜻하고 뭇뜻한 몸양지에서
아름답게 고웁게 노래합니다
◇
우르르릉 비행긔가 잘도날른다
놉흔하날 구름새로 잘도날른다
◇
휘이휘이 닭차가는 숭게보담도
더멀드고 더둥실게 잘도날른다
◇
저러케 날르는 비행긔이니
그러면은 어듸든지 갈수잇겟지
◇
그러커든 나래여라 가난하야도
학교갈수 잇는곳에 데려다다고
―一九三〇、二、六―

헌구두

沈禮訓

길가에안커잇는 검은헌구두
주인이지나가나 암만살펴도
자전거구두다는 커들밟고요
작난꾼아희들은 발로차지요
×
길가로굴러가는 검은헌구두
주인일차즈려고 굴러단이다
작난꾼아희들의 눈에띄여서
지나가는엿장사 함에들엇네

직공된누나의노래

趙宗泫

졸업이 다돼가는 내학교공부
공부하기 실혀서 내직공됏나
올봄에 졸업하고 상급학교갈
울옵바 학비대려 내직공됏지
◇
단돈십원 월급을 달달이바다
저금통장 여섯줄 곱게써지요
한줄두줄 줄줄이 불을때마다
내마음은 깃버서 된줄몰다요
◇
아츰커녁 공장에 드나들때면
반짝어린 별빗이 내등볼되죠
내등볼 밝은별빗 바라다보고
울옵바 공부길도 밝아오소서

【正誤】 昨日新映畵라하고톨스토이의『산송장』이라는영화를소개하엿든바 긔사중에 고도향라빈(故稻香羅彬)씨라함은포석조명희(抱石趙明熙)氏의誤입니다

라듸오 (十一B)

午前一〇、三〇氣象槪況、各地天氣實況 一一、〇〇料理調理法『나박김치』日用品時勢正午報 正午一〇、二〇中等學校入學案內(其二)二、一五趣味講座(朝鮮語)朝鮮雅樂에對하야(二)安鄕三、四五 正午―쓰 官廳公示事項五、三〇初等英語講座 六、〇〇이야기『童謠닭도…래』六、三〇南道短歌 一、二、沈淸歌金正文外七、一〇―쓰官廳公示事項職業紹介事項七、二五講演八、〇〇管絃樂 一、京라라―사미나데作二、波蘭舞曲소요에카作三、八調交響樂中의緩徐調하이든作中央樂友會管絃樂團八、三〇富本(東京) 九、〇〇浪花節(東京)早川辰燕翌日順序發表 氣象槪況各地天氣實況時報

三週年紀念講座

▲二月十七日十九日學童의虫齒豫防에關한施設의急務齒科醫學專門學校長柳樂達見▲二月廿一日味의이야기▲京城帝國大學敎授細引朝光▲二月二十四日二十六日二十八日藥業과高麗藥의이야기中央試驗所藥業部長大橋武夫▲三月三日五日七日債權에擔保方法에對하야京城法學專門學校敎授鹽松龍種▲三月十日十二日四日森林의아름다운林業試驗場技師村山釀造▲三月十七十九日二十日哲學과人生京城帝國大學敎授安倍能成▲三二十四日二十六日二十八日舍과人生同速水滉▲三月三一日四月二日、四日性의遺京畿道原蠶種製造所長梅谷七郞▲四月七日九日十一日間에對한遺傳學的見地工藤武城▲四月十四日十六日今日의世界의動向京城帝國學敎授泉 哲▲四月十八日鮮의工業中央試驗所長三山三郞

이것만服用하면치운졸물나

감긔 신열

婦人의몸찬데

絶對로中毒의염려업는

純和漢藥

守妙 (슈묘)

守妙는和漢藥中의高貴藥數十種의配合에依하야그各藥種의作用이相依相助하야全身的으로効果를줌니다。가우에洋藥처럼中毒의危險은絶對로업고如何한體質에나適應하야身體를따듯이함으로抵抗力을더하는安全第一의家庭藥입니다。

●和漢藥硏究의權威

朝比奈藥學博士는『洋藥은單味藥品이다複雜한人體에는自然人數千年의體驗』에依하야生한複雜한漢藥일사록効果가잇는것이다』라고明言하얏습니다

守妙를急히服用할때는

▼앗슬앗슬 치운때 ▲재채기 작고 날때
▼삽작이열이올를때 ▼婦人의冷하야생긴諸病
▼손발이어려올때 ▼감긔들녀콤물흐를때
▼두통오한이날때 ▼엇재감긔가들듯들듯한때

定價 一日分 二十錢 三日分 五十錢 七日分 一圓 十五日分 二圓

賣丹本舖 守田治兵衛

本店 東京市下谷區池ノ端仲町 振替東京二九八五番

支店 大阪市東區平野町一丁目 振替大阪五七七三九番

全國藥店에서販賣함

기침천식 卓効사부리藥

立効丸

守妙의姉妹藥

定價 二十錢 三十錢 五十錢 一圓 二圓

(五十錢以上은振替用紙付)

프리올

開城社會青年 諸君에게與함

開城 松岩生

現下開城社會運動은 沈滯狀態에잇다느니보다 運動者그自體가 沒落反動化의길로 달음질치고잇습니다 이에참아默認할수가업서 筆鋒을드다린다

諸君! 우리의役割은 勞働大衆의解放을위하야 鬪爭속에그리고 이것을全部로려다리어트니 前衛組織가운데잇다

× ×

諸君! 나날히 破廉實情을當하야가는 今日의社會相은 무엇을보혀주는가? 苦境逆境의勢도 各處에서 蜂起하는 커다란大衆의壓制的抗爭이 쏘날날이잇는가보라!

勞働爭議 ×××의原因으로되 事件으로만말미암아 쏘리를롤고니러나는 各地情況이무엇을우리에게뇌커주는가? 우리는언제까지나 이러한××的生活은실타할必要가잇다!라고하는自律的壓搾下에××을 一蹴함이아이면 무엇이라?

× ×

開城青年諸君!

此機會際하야 君等은過去에엇더하얏스며 또只今은무엇을하는가

最近某事件時에도 君等의一派는酒肆靑樓에몸을잠그고 享樂을노래햇다니이얼마나괴맥히는所謂이아니냐?

東部에屹立한大厦!公會堂은高等遊民 浮浪青年의娛樂所요 돌아會동수의集合所聚觀會라稱쪽한別名을가젓스니 이또한寒心할바가아니냐?

× ×

勿論君等의選擇는조타 一切集會禁止를하니 卿而不行이요! 有口無言이라고 그럼에社會는 確實히靜止되여잇는것일가? 아니機會主義를엿보는것일가? 그아누가現下朝鮮의特殊事情을몰을가보나?

그러나君等은 비록修養期에서일지라도漸漸退却하야沒落의길로달음질치고잇스니 이것이참寒心한일이아니냐?俗談에 ㅁ처는처하면우는처한다는 格으로저各其名目을가진以上 조곰이라도제힘일을하야 團體를세울方針을對機批判해야될것이아닐가?

× ×

거즛動作을말고날뛰는裏面의將校와가튼君들아 守株待兎할것인가? 아니다! 우리는이러한害毒中에서비롯오自己의抵抗力을試驗하여야할것이다

君等이 팜푸렛트의卷이나讀破한것으로 假面을쓰고 엇찬소리나하는것이 所謂運動일가? 自己의暗黑面을 護身하려하나보다 事實이雄辯的으로 說明하는데야 엇지破綻이안되랴?내客觀的見地에서 이러 하거든 하물며 그裡面을解剖觀察할때야 ……返逆的行動을하엿슴가?

× ×

最近에이르러서는 高麗靑年會幹部이쌕두소와지、一派들에 그비들의主催로 上演한××× 公演會의舞蹈會를兩日間이나 항홀!………

現實을把握한眞正의同志로써야 ー엇지이런返逆的行動을일수잇스랴?

勿論이를上演함은 會費辭川을目的한營利事業이라고할것이다 그러나假定하면君等은但只基金募集을爲하야서는 一般觀象에미치는害毒如何는不拘하고 또無視하고 資本主義藝術이라도公演한단말이냐? 그럼高麗靑年會館이란 存在는勞働大衆生活과는分離한 機關이란말인가?

× ×

現在에反動化한君等은 쌕두조와小市民層들에게 『판쓰』인지를보여주엇다 生活에餘裕가잇는그들은 高價에入場料를 支拂하고 들어가 拍掌大笑하고再請又請으로 神秘스런藝術美에 恍惚하야 無限心醉하얏스며 狂喜하엿섯슬것이다

그反面에이런公演이 우리가튼勞働者階級에게는 一日疲勞에慰安거리도되지못하는高級藝術에 殿堂이아니고 무엇이냐 쌕두소와치擧術觀念을 非現實的大國遊戲를 實傳하는君들아!이무슨厚顔無恥한行動인가? 이러한것은決코우리를爲하야할배가아니라 더구나不安한現漸勢에잇서서에랴? 이런藝術殿堂은 破碑해버릴수만잇다면아엠시 粉碎해버릴무리가아니냐?

× ×

諸君아現實을凝視하여라 나는君等의罪惡을 暴露식혀 致命傷식히는것으로 滿足을삼아이를誹謗함이안이다! 이는勿論良心上責實을밧는君들도 理解할바이겟나

暗暗한우리社會에處한 君네들이所行이넘우나 墮落되엿길내!화살을던지는바이다!

諸君ㅣ나는多幸을望치켓다 君等은 하로밧비反省하고 悔改하야 沈滯하얏든모든우리일을다시整理統一식혀 새로운展開樂을 發揮하기만 要望할뿐이다(完)

實際蔬菜園藝 (廿)

星農園에서 千里駒

二十八、南瓜 (호박)(葫蘆科)

高溫乾燥한氣候와砂質壤土가適하다

品種‖三種에 分하여잇나니

第一類는 矮性無蔓狀으로 蔬形이各色扁形을呈하며 幼果는食用에供하야苦味와一種의香氣를가젓고 成熟하면其顆皮堅硬하야裝飾用에供할뿐이다

一、뻬즈레츠、매로蔓性長圓形
一、「케네바、색쉬、모드」矮性扁圓形으로外皮平滑
一、「크룩넥드、모드」矮性頸屈로外皮는瘤狀凸起

第二類는扁圓、楕圓、紡錘形을呈하며大形이만코貯藏이잘된다

一、「마부르、컬컨」形狀偉大、蔬肉黃色
一、「허바드、스콰쉬」灰綠色紡錘形

第三類는扁圓形으로多數條溝를有하엿다

一、居留木(縮緬南瓜)面은細密瘤起早生中形種으로肉黃褐色

一、在來種

栽培法‖直播할보다床播하면採取時期가일즉到達한다 床播는 三月十日에溫床에播種하얏다가五月一日露地에定植한다 肥料其他管理는西瓜와갓다 摘心은本葉五六枚時에行하고 主枝四本을伸長케한다 또는摘心으로主枝를北方으로伸長케하야本枝와側枝三本만生長케하야本枝와四本을남기고摘心하는方法도잇다 降雨가오래繼續되면 昆虫이오지아니함으로人工交配할必要도생긴다 結果한지 十日을지나면採食할수잇스다 成熟하랴면約一個月을要한다

二、莢菜類

二十九、菜豆 (豆科)

蔓性은伸長하고 矮性이잇스며無蔓性은잇고 複葉한다 葉은三葉片으로 羽狀複葉의三角形이오 花는白色 藍紫色의蝶形으로花梗上에 二個乃至八個를叢生하며 莢에는纖莢을食用에供하는纖莢種과 種實만採收하는硬莢種이잇스며 細長하며種實은腎臟形의各色이잇다 性質이霜害를 厭忌하고陽地를喜好하나 生長期間이短함으로夏作物로어되던지 栽培된나 蔓無蔓性으로花는赤白色이오莢大形이며子實은淡褐色으로 逸文기 국

一、「臺灣大莢」蔓性白花軟莢種
一、「롤드、홈스테드」蔓性軟莢早生種
一、佛國大莢 中生蔓性
一、「룻、델르」早生無蔓性

等各種이만타

栽培法‖無蔓性은畦幅一尺五寸乃至二尺株間一尺으로蔓性은 畦幅二尺!三尺株間一尺으로支柱를立하며 株間一尺으로한다種子는 一個所二粒을 下種하고곳鎮壓하며 五分內外被土로肥料는 一反步堆肥 三百貫過燐酸石灰十五貫木灰三十貫의比例로播種하기前에播條의傍에埋施한다

三十、豌豆 (豆科)

纖莢과種實을食用에供함이菜豆와가트나朝鮮에種實豌豆는甚히耐寒性이强하야早春에아즉解氷도되기前에무엇보다도가장일즉播種한다即四月十日頃下種한다 成績이조타

品種‖赤紫白等의花硬軟의莢蔓無蔓의性이잇고白綠褐等色의種子가잇다

一、「뤅아퐈올바니」蔓性硬莢晩生種
一、「알라스카」早生無蔓
一、佛國大莢 蔓性
一、「아메리칸원더」矮性硬莢

栽培法‖豌豆는採收時便利키爲하야畦間株間에사람이容易히出入하게하며早春寒冷時播種은被土를두텁게하야鎭壓하며條播보다는播條만드러곳곳步行하면서한발거름에한번식下種二三粒式할이조타肥料는菜豆와가티開花할臨時에補肥를할여야한다連作을忌함으로同一地에栽培하면嫌地病이생기나니土壤을燒하거나石灰를撒布한다

莢은結果後五十日에成熟한다種實豌豆는夏節에반듯이虫이實中에서生하나發芽에는關係가업다軟莢을採收함에는時期를失치아니하야隔日採收하여야한다

紙上陪審

(質疑規定)▲官廳書類使用할일 ▲行文은極히簡單明白할일 ▲表面에『紙上陪審』이라明記할일

【問】 甲의따에乙이사는菜田도不少합니다甲이이菜田을所用하고다른대로菜田을定해서乙을주랴고한즉乙이큰소리로거절입니다이것을엇더케하여야

一、菜田을다른대로定해줄수잇스며定해준다면前보담주릴수잇습니까

二、菜田을前과가티하든지다른데로하드래도人세를高하여도關係합니까

三、乙의感情사는대로해서菜田을도모지안줄수잇습니까

【答】 一、貸借期間이滿了햇스면菜田의耕作을못하게할수잇습니다

二、契約잇스면定한대로하고契約업스면時勢에相當額支拂을請求할수잇소

三、貸借期限滿了되얏스면地主되는任意오(辯護士李仁)

【問】 債權者가用他하며使喚에게金錢을債務者乙한데바다오라하야乙한데金錢을맛고債權者甲이印章을못가저왓슴으로使喚丙이自己가領收證을해주고逃走하얏스나잡을수가업는데金錢은甲의損害가될까요乙의損害가될까요

【答】 甲의損害겟소

【問】 甲의土地가有한데借金을하랴고하나未成年이되어土地典當을잡고도金錢주지안켓다고하야乙에게甲의土地를讓與할수도잇다가乙이土地를팔앗다장사하든中丙이金錢借用해쓰고갑는데乙에게주고領收證을바닷는데只今甲이丙에게와서債權者가自己라고金錢을달나하오니주어야될가요(讀者李○昊)

【答】 一、甲의損害에歸함니다

二、貸金엔關係업는乙에게支拂한것은소용업고甲에게支拂하여야함니다(辯護士李仁)

【問】 本人이昭和四年七月頃에菜貨金業者에게金千圓을借用하고期限은一千個日로定하야每日一圓五十錢式支拂하되(元金一圓과利子五十錢式)二百日分三百圓을支拂하엿습니다 至今元金을一時支拂하라면殘額八百圓만支拂한니잇가利子를添付하야支拂한니잇가萬若利子를添付하야支拂한다면얼마나支拂합니가(市內欲知生)

【答】 年二割로計算支拂하시오(辯護士李仁)

【問】 一、累代墳山先塋下에親父母도入葬햇는바長孫의單獨名義로家族墓地를申請하야許可를得하면長孫의承諾으로次孫도入葬되는사요?

一、甲이私設墓地許可가有한山林을乙에게一葬地를讓與할수잇다하오니甲에承諾만得하면乙도入葬할수잇습니까

一、累代墳山所有權이諸子孫共同名義로記載된바家族墓地를共同名義로써提出하면許可될가요?

一、祖父母入葬한林野가所有는되엇스나墓籍屆當時事情에依하야此를屆出치못한바區洞長의證明書만有하면墓地許可를得한다하오니참말입니가?以上明白히아르켜주십시요(新西洞苦生)

【答】 一、承諾잇스면次孫도入葬할수잇소

二、못하오

三、共同名義로申請할수잇소

四、될수잇소(辯護士李仁)

【問】 本人이二十四年前父母의墳墓를他人所有山에입장하얏든바其後山主로서無故히不平을提起하되墳墓에서四方으로二퍄가량을除하고는墳墓에서四方三十퍄은山主의植樹를하니墳墓主가禁할權利가有한가하니規則이엇더합니가(澳川답답生)

【答】 墳墓保護에相當한地積內에任意植木은못합니다三十퍄云云의規則은업소(辯護士李仁)

【問】 本人이戶籍에名一字는現時通用하는名字와不同한데現時通用名字로官廳届出할수잇는時에는名字로因하야障碍가업슴니가(成北一讀者)

【答】 障碍안됨니다(辯護士李仁)

【問】 平原郡廳에서는他道나他郡에서朝鮮酒를輸入販賣하면販賣禁止하고罰金又는科料에處한다하오며輸入酒를原産地로回送한다하오니酒稅令違反으로犯罪行爲가되오며罰金又는科料金納入할義務가잇사오며萬若犯罪된다면如何한手續을하여야良策일가요(平原답답生)

【答】 犯罪될理萬無하오(辯護士李仁)

【問】 本人은女子임니다甲과二年間約婚햇다가不合意하기에破婚하고乙과結婚式을하는데甲이式場에와서실호면即時拒絕하지안코二年間이나쉬린느냐고一大風波를이르키어本人의머리를못삽고(十分間)이나욕을當햇습니다傷處는無한데告訴할수가有할가요(一女子)

【答】 暴行侮辱罪는成立되겟소(辯護士李仁)

【問】 一、甲乙間訴訟中丙은乙의申立에依하야甲乙間相當한立證을한바甲이敗訴後丙은正當함에도不拘하고僞證告訴를提起하야取調外지맛친後甲乙間和解에依하야告訴를取下한다하니僞證告訴를取下할수잇습니가

二、僞證告訴를取下한後丙은誣告로甲을相對하야告訴할수잇스며成立될수잇습니가

三、甲은丙의批評을衆人에게公然히惡書으로評하얏스니個人의名譽毀損이成立됩니가

【答】 一、僞證告訴도取下할수가잇습니다

二、告訴를取下한後라도그告訴가誣告일時는甲을告訴할수가잇습니다

三、批評如何에따라名譽毀損의成否가決定됨니다(鐘承烈)

【問】 甲이乙에게土地를賣受하고乙을信用하야名義變更을하지안코두엇드니其後乙은債務에쫄리어不知去處가되엿는데乙의債權者丙은差押하야該土地는自己名義로移動하야現在該土地는甲이小作하고잇스며買受時書類外지가자고잇사오니如何한手續을할道理가업겟습니가(昌原一問生)

【答】 別道理업소(辯護士李仁)

【問】 甲이乙에게書籍을注文하야오는物品이品切되어서그金額을返送할時送金料와切手代를甲이除하고보나니法律上으로可할가요!(李化物野李趙淘)

【答】 相當하옵니다(辯護士李仁)

【問】 乙이甲에게金錢을借用할때는二十三歲成年이라하더니그뒤에알아보면未成年이라確實합니다그러나辨濟期限이되야返償을要求한즉意外에乙은그돈을갓다甲과賭博하여업샛스니갑흘수업다합니다甲은全然賭博한일은업는데乙은賭博할때證人이나잇다는데亦是借用할때證人이니엇더케하엿스면조흘가요(綾州그막힌生)

【答】 未成年입에不拘하고成年이라고信用하기詐術을用하엿다면取消못합니다賭博에失敗햇거나말거나支拂할義務가잇스니支拂請求하시오(辯護士李仁)

【問】 一、土地代金請求期限이明年이요

一、別間議하는土地代金은八個年이나經過하엿서도請求가되나요

【答】 十年時效임니다(辯護士李仁)

【問】 甲男乙女가同居하야아히가둘이나잇습니다그러나甲은無産者이고乙은有產者이라乙의本家에서家屋及生活費一切을대여줌니다甲이浮浪하야他人負債를執行하려하야번적하면乙의家産什物로因하야執行하랴하니只今은本家에와서잇습니다엇지하면安定한生活을할수잇습닛가(開城一讀者)

【答】 差押하거든執行異議訴訟을하야判決을맛혀두시오(辯護士李仁)

【問】 事實有無를不拘하고人의名譽에關한記事를揭載하면名譽毀損罪가成立되옵니가(一讀者)

【答】 一、될수잇소

二、名譽가毀損되엿다면成立되오(辯護士李仁)

나는農民 (九)

全仁鎔

此를標準으로하야飼料를配合하되 一日一羽에對한것으로말하면 分量이면 一合二三勺 重量이면二兩四五錢重 으로給餌하되 恒常主人公이鷄群의食性을맛추울것을잇지말어야한다 먹든 아니먹든一定한飼料를一定한때에給與하기만하여도 効果가적다 萬一飼料의攝取量이減少될時는 그產卵이減少하여감을말이 生理的自然要求가업서서그러한것인즉 飼料中에殘食物을注意하야 次回給餌時에는內減하여야한다 이와反對로그攝取量이增加될時는 標準以上이라도 먹는대로給與하여야한다不過四五日이면 產卵이增加될것이다 顯著히알기쉬운것은 綠餌가든것이 밥常에남어잇다하면 **休產鷄가** 그鷄群中에는 多在함을알수잇다 적어도 全群의三分之一以上이產卵中에잇다하면 綠餌를남기지안는다 커鑛物質인貝殼類의消費量도前에말을하엿거니와이와갓다如何間우리가우리家族사이에食糧이줄은것을아는것과가티 鷄群의食糧이주는지를알어야한다 飼料는닭을爲하야 주는것을잇지말어야한다 飼料問題에對하야時期別히하나생각할問題가잇다 以上에各各數種式의 飼料材料를列記하얏스나 이런한것을모다함께配合하여야하는것은아니다 너머單食主義는 避하여야하겟스나 極端으로多種主義를取하려할것도아니다 玄小米라야만育雛하는것도아니다 玉蜀黍로代用할수도잇다 高粱만주어야하는것도아니다 粟이나大小麥等모다代用할수잇다 魚粉이라야動物質이되는것은아니다

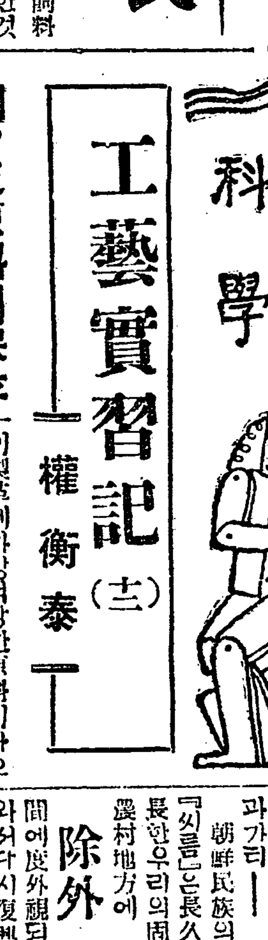

工藝實習記 (十三)

權衡泰

四、皮原料의保存方法

屠市場으로부터갓벳(剝)긴가죽이製革에가장적당한原料이나오래貯藏해둘수업고 또만약遠方으로運搬하게될때는 特別히保存方法으로 處置안하면空氣中에傳染病菌에腐敗作用으로因하야 莫大한原料損傷을이르키게되며適用치못하게되는다 우리朝鮮在來保存法은 알수업스나現世通用하는保存方法은다음과갓다

一、鹽皮 는食鹽으로보生皮에어서(溼)分腐敗作用을防止하는것이데食鹽瓦菌毒性이업스나相當한時間까지防腐의功效난잇스으로鹽皮를맨들어保存하게된다鮮魚에食鹽치는것도이理致이라그러나鹽皮를一年間넘어가게함이適宜하國際運輸하는原料皮物은大槪가鹽皮라이科소곰치는(撒鹽)方法은다음과如함

(가) 撒鹽은約用皮의重量四分의一

(나) 生皮의血塊汚物을다洗去한다음에소곰을처야하고그려치안하면鞣革後에斑占이生하게된다

(다) 食鹽은반다시新鮮한것으로擇用할것이다舊鹽은흔히徵菌을含하야皮質을犯蝕하게됨으로鞣革후에斑占을生하게되는까닭이라

(라) 白色鹽을한소곰(鹽)으로擇用할것이다

(마) 만일二週日間倂用할皮에이면肉面에만소곰을칠것이고오래貯藏할것이면맛당이毛面까지소곰을칠것이다

(바) 鹽皮는鹽水가流出이안되게通風이適當치못하면이다相當한濕氣로注意치안하면鞣革후에斑占이生하기가容易함

二、鹽乾皮 鹽皮를曬乾해야皮에重量을減輕함으로運搬들容易하게되다印度에서는食鹽代用으로芒硝라는것을쓰나

三、乾皮 이것도生皮를그대로曬乾하야徵菌의繁殖을防止하는것이데잡미簡單한方法인듯하나그實은그러치아하야生皮를너무急히曬乾하면硬化하야부러지는弊害가잇게되고또만일너무늦도록(緩)曬乾하면그사이徵菌의腐敗를招致하게되는缺點이잇슴으로日光에直射치안하고바람(風)이잘通하는곳에徐徐히曬乾하는法이가장適當하니라

運動競技小評 (五)

그社會的地位와發展에對하야

全明善

七、運動과民族性

運動競技는쏘한그消費力趣味體力쏘는種類如何를따라서한民族의特有性을낫타내일수잇는것이나한民族의生活이 豊富하지못하고따라서氣象이活潑치못하면그運動競技도質朴하고單純하고그와

反對 로生活力이豊富하고따라서氣象이快活한民族의運動競技는 彈力性이잇고壯快味가잇다고할수잇스니命例를들면 忍耐力이强하다는英國人에게悠悠히할수잇는 『크리켓』이適當하고 輕快한것을조화한다는佛蘭西사람에게輕快한『론데니쓰』가 適當하고急進된米國人에게變化와刺戟性이만흔 野球를特徵으로하는것과가티―

朝鮮民族의國技라고할수잇는『씨름』은長久한歷史와가티 成長한우리의固有한運動競技이나農村地方에 無識無産群을

除外 하고는近來外來運動의盛行으로識者間에度外視되엿는것이 近來와서다시復興식히려고하는意識的乃至實踐的努力을본다 이것은쏘한 그一面으로過去無條件으로勃興되엿든外來運動의量的飛大가朝鮮民族에게 無條件으로消化되지못할것을證明하야주는것이니 이것을어지急角度로對한飛躍的展開라고하랴? 아니그보다도이것은 時局의大勢를照應한必然의轉換이니씨름이비록運動의 一個現象에지나지못하는것이나마 그것이―

當然 의歸結인가?가튼 그國民運動『쏘콜』體操』를創始한것과가티 우리도 우리의固有한어러가지를 잘助長식혀야할것이다 性情體力等에適當하야그効果로나 技術로나 世界어느곳에내여노트라도 遜色이업스리만큼 消化力을가진運動이라면 이것을單純히外來의것이라고 버릴것도아니지만 우리는우리의消費力이應하는範圍안에서 消化식혀야할것이다

八、學院의運動熱

今日成人運動의機會가업고 體育機關의 大衆的施設이殆無한結果로는營養不足에基因한큰原因도잇지만一面으로 身體運動의鍛鍊이不足하야虛弱症―精神上에까지―무老性能率의不振은또는 死亡率의激增等을招來한것도事實이라고할수잇다

參은壯年과老年의虛弱證君子의補藥으로服用하면不日에消化되고食慾이增進됩니다
病後虛弱、飲食不振、消化不良、腎虛腰痛、氣虛咳嗽、氣喘喘息、下焦虛冷、手足厥冷、虛汗盜汗、腦虛貧血、腦精夢泄、其他氣不足諸症、
一個月分四圓 二個月分七圓五十錢
郵料每月分七十錢

京城鍾路一丁目 電話光二〇七 振替京城四七二二
株式會社模範賣藥商會

國產優良乳製品에는
ー森永ー마이ー크ー가有함

舶來品보다도조흔
森永ミルク
미루구
日本의어린아히들은
日本의森永밀크로
길느게됩니다
이以上더조흔育兒法은
업슬터입니다!
M-19

男子生殖器의病的缺陷·短少衰弱을只今곳回復하라

自己가簡單秘密히改造的强大가된다

男 生殖器短小衰弱
時日도안걸리고! 매우低廉한
節約時代의物理療法

男子生殖器機能의障害、發育不完全、短小에內服劑을아모리服用하야도間接的으로좀처럼하야効力이나타나지아

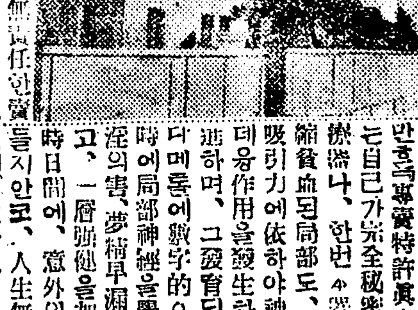
東京新療法研究所外景

特히甚하야 自殺하려고한가엽슨사람도잇슴니다、醫學界의新時代的進步를事實로보인最新한物理療法의代表的發明品으로

◇滿天下의信用을博하고 好評嘖嘖하야 海外에서도 注文이만흔 專賣特許眞空水治療法器는 自己가完全秘密히使用하는治療器나、한번 4쯤을使用하면萎縮貧血된局部도、곳驚嘆할眞空吸引力에依하야神秘無比의엔슨데용作用을發生하야發育力을促進하며、그發育되는것이一回마다메롱에數字的으로나타나는同時에局部神經을覺醒하야手淫過淫의害、夢精早漏、陰萎를復活하고、一層强健을加하야迅速히短時日間에、意外의廉價로費用도들지안코、人生無上의幸福과滿足에再生을것버하는소리는實驗界에如湧합니다、참으로容易한期間의時日을空費한어헤、失오니곳自進하야實驗하시오。

◇◇醫學博士九名病醫院長卅餘氏實驗證明推奬
◇◇各博覽會에서名譽大金牌受領
專賣◎眞空水治療法器 金四圓八十錢 送料 內地廿錢
特許◎包莖安全自療器 金四圓 植民地卅錢
◇包莖 은特許包莖安全自療器로 無血無痛베지안코治療
◇代金引換은(療器說明書付) 라고注文則代金送料十五錢增
◇無代進呈(非賣品)圖入說明書 實驗例文集付
―葉書로申込次第個人秘密로秘密送呈―
東京市芝區神谷町十九號 電話芝三一三一 振替東京七三三九 東京新療法研究所
大阪堂島中二丁目十九號 電話北八六八 振替大阪五七九九 東京新療法研究所大阪支部

花王石鹼 (カオーセツケン)
가오석겡
품질이조코
쓰기조코
냄새조코
살결에조타
―本年의標語―
花王美는健康美
カオービハケンコービ
・화왕미는건강미
品質本位

◎모든것이不自然하고不愉快한우리로오즉自然스럽고愉快스러운壯觀을보라
◎범이라도쒸려잡고鬼神이라도降服바듬우리選手들의衝天의意氣와不滅의魂膽을보라
四郡一流選手總出陣
高陽郡、楊州郡、廣州郡、抱川郡、上下纛島里、上下往十里、水鐵里、長位里、新村里、等其他拾餘里洞의猛將들이總出戰
◎優勝賞 소一頭 其他賞品多數
東西兩便 샷씨름
期間 舊正月初三日午後一時부터(二週日豫定)
場所 京城貴金町四丁目
主催者 光武臺 宋甲洙

二月上旬부터特別大公開
◇월리암폭스社特作 西部의曠原의荒武者 全六卷
大活劇 豪傑 톰믹쓰氏熱演
◇폭스트바쇼엘社特作名篇 아메리카美人 全八卷
感傷의美姬 셰리、로이도、하유스氏助演
◇폭쓰트바쇼엘社超特作
비타폰式……絕對優秀完全한音樂、會話、其他特殊音響全發聲映畵의大權威이며彗星이다
레―니―時代 全九卷
巨人마―빈루로이氏監督 高速度浪아리스호와이트孃主演
보시라!偉大한音과센트、로키全發聲映畵를!
見失치마시라!
폭쓰과社封切 朝鮮劇場 電話光一二八一

本邦唯一精良品
男女衛生用 サック
○上製 一打十八錢三打一圓六十打一圓七十五錢十二打卸值三圓五十錢 ○特製 一打五十五錢三打一圓四十錢六打二圓六十錢十二打卸五圓 ○特上 一打七十五錢三打二圓十錢六打四圓十二打卸值七圓五十錢 ○別誂 一打一圓三打二圓六十錢六打五圓十二打卸值九圓五十錢 ○舶來別誂 一打二圓廿錢三打五圓五十錢六打六圓五十錢十二打十三圓半 羽二重 一打九十錢三打二圓四十錢六打四圓廿錢十二打卸值八圓 ○指輪 半打一圓十錢一打二圓 ○珍型 二圓五十錢五圓 一圓十錢十二打一揃二圓五十錢二十四種四圓半 ○女用 一個七十錢二個一圓卅錢 申込者에無料呈 人名義로衛生藥品과比較乞○ 送料十二錢郵券五分增
東京銀座新肴町八 丁子堂
振替東京七武武臺
大阪支店 西區新町通一丁目二
電話新町四五一七番 振替大阪百六番

朝鮮各地에 檄文配布한 東京學生郭明秀被捉
자긔고향에왓다가잡혓다
靈岩留學生도幹部도被捉

근일에 령암류학생회 동경지부(靈岩留學生會東京支部)에서는 작년 십일월부터 금일까지 계속되는 광주학생 사건으로 발단된조선 학생운동에 대하야 「사건의진상을 들어전민중에게 격한다」는격문을인쇄하야수백매를조선각지에 배부하엿다는 바동경경시텽 에서는 아단서를 엇자동회 간부를건ᄂ 검속하고 엄중취조하는 모양이라는바 탐문한바에의하면 금번격문 사건은동경지부장 으로잇는 곽명수(郭明秀)군이 단독행동 으로된 것이라하며 동군은 수일전에령암경찰서에 피착되어 취조바든다는중이라는데 동경에서 발간한사건인만큼 그곳으로호송을 할는지 문제이라하며 동경에 검속되어잇는사람은 아래와 갓다하며 최현(崔炫)군도검속하여취조중 지난팔일에 려행중에잇는 인바압흐로엇더케문제가커거될는지일반은주목하고잇다더라

◇被檢된學生 學友會委員長金三奎同幹部[illegible] 東 朴[illegible]外三名

通川金氏送局

김천동아일보 통천지국장이든 김연태씨는 모종사건으로 통천서(通川署)에구검 취조중 이라 함은 본보에 긔보한바 잇거니와 그동안비밀리에 취조를마치고 지난칠일오전에 장곡천경부보(長谷川警部補)에게 호송되여원산 분국(元山檢事分局)으로압송되엿다더라(통천)

釜山檄文事件으로 青盟幹部又檢擧
전에검거한사람들송국 事件漸次로擴大

부산조선방직회사(釜山朝鮮紡織會社)의이천여명직공이동맹파업을 단행하자 부산청년동맹(釜山青盟)을필두로각사회단테의 몃몃간부가 파업단을 지지(支持)하는동시에고주(鼓吹)하는 피밋부산경찰을긔탄(糾彈)한 의미의 격문을 산포하엿다는사건으로 림종모(林鍾模)김시엽(金時燁)외수명의청년이 오래동안부산경찰서에서취조를밧고 부산지방법원검사국(釜山地方法院檢事局)에송치되엿다함은이미보도한바와갓거니와지난십일오전일곱시나되어 또다시부산청년동맹의량로산(梁露山)씨를인치하고취조하는중이라더라(부산)

元山大爭議事件 吳福萬生命危篤
保釋은되여治療中이나 생명을구하기어려웁다

작년봄원산로동대쟁의 의(元山勞働大爭議時)에함남로동회(咸南勞働會)를습격한사건으로예심에회부되어오늘까지 예심중에잇는 원산로동련합회(元山勞働聯合會)의 회원십팔인중동부조(登負組)의 오복만(吳福萬)은 지난이십칠일함흥으로부터보석되어목하원산 구세병원(救世病院)에서치료중인데회생할가망이업다더라(원산)

方魚津火災
칠일밤중에

지난칠일밤 한시경에 울산방어진(蔚山方魚津) 충산(冲山)이란일본사람의집에 불이나서 소방조(消防組)의 출동으로 그이층집만전소하고 진화하엿다는데 불난내용을들으면 충산이가술이대취하야집에들어와서불이잇는화로를차바리고 그만잠이들어 아무것도모르는중에 불이이불과옷에번하야 그와가티 되엇다는데 그날마츰 그처는출타하고 어린아히들은천으로 이웃사람의구조를바다 생명에는아무관계업스며 손해는 약이천원가량이나 된다더라(방어진)

僞會社員 廣告料詐取
남만주에서

지난 팔일밤일시경 봉천서탑대가(奉天西塔大街)모회사원조선 청년한명은 재봉텬일본령사관경찰서(在奉天日本領事館警察署)에서체포하야 목하엄중 취조중인데 그내용을들은바에 의하면그 체포된청년은 충청남도홍성 사상동(孔[illegible])... 으로과학시보 사남만특파원(科學時報南滿特派員)이라칭하고 봉천(奉天) 안동현(安東縣)철령(鐵嶺)개원(開原)등지로도라다니며광고료(廣告料)구독료(購讀料)로금 일백수십원을 사취한 사실이발각되어 그와가티 체포된것이라 더라(봉천)

阿片中毒者 廿七名檢擧
라주서에서

전남라주경찰서(全南羅州警察署)에서는지난七일오후 일곱시부터 총동원으로 비상활동하야 모히환자이십칠명을검거하야 오명은 광주(光州)수용소로송치하고 그외중독자는 취조하야 엄중한처벌을할계획이라더라(라주)

榮州서온檄文내라고 金泉青盟員을取調
오지도안한격문달라는 金泉警察의神經過敏症

경북김천(慶北金泉)경찰서고등계에서는 지난십일 오후두시경에청년동맹집행위원 김인수(金仁洙)씨를 불러다리고가서 단자곳자로 영주(榮州)서격문온것을내이라고 하엿스나 아니온것을 ... 금번학생사건에 관한격문이 왓슬때에도 아니왓다고 하다가 가지고왓다는 례를 들며 말하나 아니온것을엇지하느냐고강경한 태도로 대항하엿든바 가혹수색을한후석방하엿다더라(김천)

◇禁止命令◇ 울산군동면청년회 ... 예정이든 동면민을 위안코저신년연극(新劇)을할당으로제반준비를 하엿든바 그동구장모가 엇더한감정으로 쳘며방해코저하든 중그때마츰 경찰서로 몰연히금지명령이 나렷슴으로 그만 후일을 기약하고 ... 청송서로 올라 송차하얏다가 다시 청송서로온 비고 목하엄중취조 중이라는데수 만흔 범죄이잇는 모양이다더라(청송)

青松에 棍棒盜强
格鬪後逮捕

경북의성군 사곡면양지동(慶北義城郡舍谷面陽地洞)에본적을둔려인술(呂仁述)(二一)은지난해 이월오일 청송군안덕면 문거동(青松郡安德面文居洞)황도칠(黃道七)씨집에 ... 도주한 사실로린근 경찰서는 범인수사에 크게노력하든중 마츰지난 이월삼일 안동군길안면금곡동(安東郡吉安面金谷洞)에잠복한형적을내탐한그곳주재소고교조윤(高橋爪、尹)두순사는즉시그곳으로 급행하엿스나 범인은긔미를알고피해서 부근산골로도주함으로 두순사는 뒤를추격하야 현장에서 일장격투를 이르키고 오후여덟시경에 근근히 포박하여주일 안동서로 ...

城津青盟員 十三名送局
普校生煽動한嫌疑로 城津署에서取調後에 열세명을전부검사국에

지난달 이십구일 성진경찰서에서 성진청년동맹학남지부(城津青年同盟鶴南支部)원 십여명을 검거하야 광주학생사건으로 모종의 계획을하여 성진학남면룡대에잇는 공립보통학교생도를 선동하여 거사코저하엿다는혐의로 엄중히 취조중이든바청년동맹원 십삼명은 취조를 맛치고 달는성진검사국으로 송치하엿다더라(성진)

上海火災
무산해안에서 要德丸全燒

지난구일오후두시반에나되어부산부내목도해안(釜山府內牧島)해상(海上)에서약이십간이나떠러진 흡사히창파(滄波)에서 큰불이 이러나 ... 그긔선은부산 목도 에사는빈긔차랑(濱崎次郞)소유인요덕환(要德丸)이라는발동긔선으로 긔관장빈긔량의(濱崎良[illegible])의감독하에 시운전(試運轉)가긔관을수리한후석유에불이옴아붓고 ... 목도소방조의 출동 ... 진화하엿스나 전소되고 말엇다더라(부산)

獄中에서結項自殺
服役中의日青年 방화와살인미수란죄로 삼년징역밧고복역중에 馬山刑務所에서

지난구일오후 다섯시삼십분경에 마산형무소에서 잇던한일본청년이 다른죄수들의 아무도업는틈을 타서 자긔의 허리끈으로 목을매어 자살을하엿는데 이제그자세한 사실을조사한즉 죽은자 권귀자살의 주인공은 통영군대화정일백팔십구번지(統營郡大和町一八九)에잇는흑천정웅(黑川政雄)(二三)이란일본청년으로 일즉이 통영우편국(統營郵便局)서긔로잇서 그것으로 생활을 하든바 통영 엇던한 유곽(遊廓)에잇는창기(娼妓)와오래전부터 서로정이들게되어 서로의 열정이 갈수록심각하게 되자하로라도 서로보지못하면 살수업겟다고 남모르는사이에 두사람의단결은 일시일각이라도 서로잇지못하엿든바 변하기 쉬운 녀자의마음이라 전날의생명까지 서로맛치리라든 약속도 간곳업시 다시다른남자와 정을통하게 되여 압날에 타오르는열정의단꿈도 컴컴한 가을바람이불기시작하자 이것을 알게된흑천은엇더한날밤에 최후의 담판을 엇고커 와쥐고요한틈을타서 또다시녀자를 멋나라고 하든중그 녀자와사이가 더욱두터워 ... 방화와 살인미수의죄로 삼년징역의 언도를 밧고 마산형무소에서 복역중이든바 ... 이라더라(마산)

동연극회에잇는데 모의 방해햇다는자세한 내용을 들은즉그녀연극회의 관계자요 현동면서긔인오모(吳某)이 다는과부[illegible]와관계가잇다는것을 모(某)가 알고 어둠방으로 장모(張某)를 통하야 ... 도로혀창모까지 의심되며 오서가와 녀자와사이가 더욱두터워 ... 가그감정이 폭발된것 이라더라(방어진)

自己의生徒들 昏倒토록亂打
군북공립보통학교에 亂暴한教員劉某

경남함안군 군북면공립보통학교(慶南咸安郡北面公普校)교원류모(敎員劉某)는동교오학년생도윤동근(尹東根)을구타한사실이잇서 박금학부위원들과학부형들이 그진상을 조사하야 그대책을강구하리라는데 그사실 내용에대하야 피해자 윤동근은 이래와가티말하더라 「지난달이십칠일에 시간학과를맛치고 하학시간에 류선생이운동장으로 나가서 놀다가 나 그날마츰비가 오기때문에일반학생들이 나가기를 실혀하야교실안에서창가(唱歌)와잡담(雜談)으로떠들고잇섯드니류선생이운동장으로쏘차내임으로불평을품은생도들은그선생뒤에서불평한표정을하다가 류선생에게발견되자교편으로여러생도들을따려 가 다른생도들은 몰어안키노코나만은뺨을따리며 멱살을 잡어넘기고 사방에쫏차버리고 나와다른두생도는사무실로 다려다가 ... 기절하엿다가 한참만에 정신을차려 ...」

【加害教員談】 자긔는 나는선생의 제자간의 체면을직히어 가정에서 와서 너무나소동을할까하여서 그만고통을참고 잇섯슴니다 올시다 문제가이만큼 확대되엿스니 대단히미안합니다 가해정도는 처음에 생각햇스나 몃번이나 휫는지는 알수업고 차지는 아니하고 발놀림에실재하대인것만은 사실입니다 좌우간문제가 문제이만큼 학부형측에서 분개하는것도 무리는아니라고 생각합니다 이런말을들을수록 반성(反省)하여서 후일에서 어린일이업도록 주의하겟슴니다

【某學務委員談】 문제가이러케 확대됨에도 불구하고 학부위원중 혹은멀리잇는관계로 이에까지 천연하엿슴니다 불일간에 학부위원회를열어서 원만히토의한후에 엇더한태도를 취하겟슴니다

【校長談】 우리학교에 이러한불상사가잇슴은심히유감입니다 교원으로그런행동을 ... 묵과(默過)할수는 업슬것입니다

【某學父兄談】 문제의 ... 고잇든중 즐번에다시 이런일을발생케 하엿슴을보아서 경로를 서못할 줄압니다 이와 가튼 선생의 지도하에 우리의자녀를보내는 우리로하여금 한두라도안심을 못하게 하는것이며도 동교교장까지현장에바관하엿다하나 교장의 태도까지도의심치 안을수업다고 매단히분개한어조로말하더라

內庭에突入하야 婦女를無數亂打
술먹고또말아니듯는다고 동관까지때려서중상입혀 金山浦巡査部長의蠻行

황해도 장련경찰서 금산포주재소(金山浦駐在所)순사부장 모는자긔의칭을 듯지아니한다는 리유로 한가족사이를 란타한후에 말리는 동관까지 때려서 출근도 못하다는바 이제그자세한 전말을 듯건대 지난칠일밤에 동리에서 주상영업을 하는 김태성(金泰成)은 구력정초인 관계로 친구 순사부장을 청하여 술을권하엿든바 다먹은후에 부인안방으로 들어가서 동가에서 작부노릇을 하고잇는리순애(李順愛)(二三)를 들어오라고 부름으로 김태성의처 김태옥(金泰玉)이가 들어가서 순애는 지금자고잇슬뿐아니라 또한부장도 술이취하엿스니 래일와서 순애와놀고 오늘은 가라고하니 듯지아니하고 만약 이순애가아니들어오면 나는이곳에서 죽는다는등 여러말을하야 순애가들어가지아니하매아누 리유도업시 김태옥을따리며 하는말이 「네가 순애를 아니들여보내는것이 아니냐」하며 따리다가부엌까지며 라나와서무수히따림으로김태성이가뒤으로나와서말리니까또한밀치고 따리기를 무수히함으로 김태성의장자 영순(永順)(二〇)이가 또한말리다가 역시 무수히 어더마짐으로 동주재소 순사 리모(李某)가 말리다가 눈에중상을당하고 밧안에잇는 더듬이를들어서 김태옥을 따리려다가 넘우무거운 관계로 마음대로 따리지못하고 자긔의 발등에 떠러트려서 자긔도중상을당하야 동주재소에는 그순사부장과 리순사가 출근도 못한다는데 피해자김태옥을 방문하니 자리에 꿈짝도 못하며 ... 나는 자긔와 체면과신분을 생각하야 매를무수히 마즈면서도 대항을 하지아니하얏드니 다섯시간 동안이나 발길로차이고 어더맛기를무수히하야서웅지감수도업슴니다 다른사람이매음을한다고하야도그것을처벌할신분으로 서자긔의말을듯지아니한다고온가족을따리니 이곳의사에게 진단서를청구한즉 미루기만하고 아니하여줌니다 도이다도 잇스면다른곳으로 가서라도 진단서를 여가지고 고소를하겟다고 말하는바 일반은 이에대한당국의처치를 주목하고 잇다더라(장련)

朝鮮語綴字改正案(三)
朝鮮總督府學務局原案

一九、終聲에依하야終하는用言의活用部는語幹과區別하야書함을本則으로함

◇例 먹으오 (食ベマス) 먹엇소 (食ベマシタ) 검으오 (黑イデス) 검어서 (黑クテ) 얻은돈 (得タ金) 얻어서 (得テ) 깊은물 (深イ水) 깊엇다 (深カツタ) 핥으오 (舐メマス) 핥앗소 (舐メマシタ)

二〇、中際에依하야終하는用言의活用部는表音的表記法에從하야左와如히書함

◇例 두다 (置ク)두어서 두엇소 주다 (與ヘル)주어서 주엇소 되다 (成ル)되여서 되엿소 지다(負ケル) 저서 젓소 그리다(描ク)그려서 그렷소 크다(大キイ) 커서 컷소 흘으다(流レル)흘너서 흘럿소 말으다(乾ク)말러서 말럿소 달으다(異ル) 달러서 달럿소

二一、用言의終聲이境遇에依하야省畧되고又는他의終聲으로變하고或은母音으로變하는境遇는表音的表記法에從하야左와如히書함

例 (一) 놀다(遊ブ) 노오 노지마라 놀앗소 놀고 울다(泣ク) 우오 우지마라 울엇소 울고 (二) 잇다(繫ク) 이으오 잇지마라 이엇소 잇고 뭇다(問フ) 뭇소 뭇지마라 물엇소 뭇고 듯다(聞ク) 듯소 듯지마라 들엇소 듯고 (三) 덥다(暑イ) 덥소 덥지안소 더웟소 더운 아름답다(美シイ) 아름답소 아름답지안소 아름다워소 아름다운

二二、左와如한用語下에助動詞가되는境遇는表音的表記法에從하야終聲「ㅅ」을語幹에附함

例 그러타 그럿소 조타 좃소 쌋다 쌋소

二三、左와如한用言은甲號와如히書함

例 甲 乙 부치다(ツケル) 붓치다 바치다(捧ゲル) 밧치다 구치다(閉メル) 굿치다 但 形容詞에依하야轉하는補詞갓치(如ク)는갈치라書함

二四、「히」又는「이」를附하야副詞로轉作하는者中

(一)主要한語가漢語인境遇는「히」를附함 例 大端히 閑暇히 安寧히 急히

(二)主要한語가純粹한朝鮮語인境遇는發音의如何에依하야「히」又는「이」를附함 例 가득히 (一杯ニ) 작히 (無ゾ) 깁히 (深ク) 만이 (多ク) 가만이 (徐ロ) 나란이 (並ニテ) 나날이 (日日)

二五、假名을諺文으로表記하는法은次와如히定함

アイウエオ 아이우에오 カキクケコ 가기구게고 サシスセソ 사시스세소 タチツテト 다지쓰데도 ナニヌネノ 나니누네노 ハヒフヘホ 하히후헤호 マミムメモ 마미무메모 ヤイユエヨ 야이유에요 ラリルレロ 라리루레로 ワヰウヱヲ 와이우에오 ガギグゲゴ [illegible] ザジズゼゾ [illegible] ダヂヅデド [illegible] バビブベボ 바비부베보 パピプペポ [illegible] (以下此에準함) カアキイクウケイコウ 가—기—구—게—고— サアシイスウセイソウ 사—시—스—세—소— (以下此에準함) キャキュキョ 갸 규 교 シャシュショ 샤 슈 쇼 チャチュチョ 자 쥬 조 [illegible] (未完)

文川協組事件의 咸錫熙等送局
열사람을검사국으로보내 【治安維持法違反으로】

문천협동조합사건 (文川協同組合事件)으로이래문천경찰서(文川署)에서 취조를밧고잇든문천청년동맹(文川青盟)의 간부 함석희(咸錫熙)외 아홉명은 치안유지법위반(治維違反)이란죄명으로 일건서류와함께 지난팔일원산검사국(元山檢事局)으로 넘어왓다더라(원산)

端川利中面에 二人組短刀强盜
단도로찌르고서현금 사십여원을강탈도주 犯人은五里霧中

함남단천군 광천면 장항리 (咸南端川郡廣泉面獐項里)에 사는 김현준(金賢俊)이라는 사람이 지난륙일에 동군리중면 여해진 (汝海津)에와서 공을팔고 도라가든길에 동면락인동리(樂仁洞里)에이르자 돌연히이인의흉한이 나타나서 오촌가량되는 단도로 팔을찔러 어데노코 공판돈사십여원을 그냥가지고 잠적하얏는데 피해자는 즉시부근주재소에고발하엿스나 아직 아모혐의자도못잡앗다더라(단천)

釜山府水晶町山下에 刺身魔窟을發見
강절도사건에관련이잇는듯 釜山署자못緊張

부산시내에는요사이모루히네주사를 하는자신귀의 집단지가 잇다하야오래전부터 이에주목 하여오든부산경찰서 에서는 지난구일 밤에수명의 형사대가 부산진원부의수정정 산하를 탐색한결과 김남단(金南檀)이라는자외몃명의 모히중독자를검거하여목하엄중취조중이라는바 그들는 개주소미명의 무뢰배를 잡어며 그중에는 전과자가 만흠으로근래부산에 빈번한 강절도사건과 관련이 잇스리라하야 자못 긴장한중이라더라(부산)

定平公普新年萬歲와 金訓導의失態
생도를불러노코고문과 류사한행동을하얏다고

함남정평군 초원공립 보통학교 (咸南定平郡草原公普)에서는 작년중음력 설날마지 하는것틈에신년만세를 부른십여명생도를 불러다가 배후에잇는 선동자가누구이냐고 매를따리며 뭇다가나중에는 어린생도들의 손가락사이에륙모연필을너코 트는등고문을하엿다하야 일반의 물의가 놉다는데 이제그자세한 내용을 듯건대 지난일월 이십구일이음력정월에 해당함으로 그전날인 이십팔일에 설날은휴학 하겟다고일반생도들에게 선언 하엿든데이날 하학후 장원면사수리(長原面泗水里)와중평리(仲坪里)에서통학하든 생도중 사오명이 집으로도라가든 도중에서 설놀이하는 갓분과 놀게된것을것 버서주신년만세를작난으로부르고삼십일에 학교로 왓는바각지의만세사건을 보고과민된 김훈도는 김상신 김동환리윤섭 리재호 서선옥리병윤(金相信 李東煥李潤燮 李在鎬徐善玉 李炳九)외칠생도들사무실로불러다노코 만세를위해불럿느냐고물음에생도들은 신년만세 부른것을말하엿스되 일향듯지 안코너히들의 배후에는 선동자가잇슬터이니 바로대라고 매를따리며 뭇다가 나중에는 륙모(六角) 연필을 어린생도들의 손가락사이에넛코틀며 압흠을 익이자못하야어린생도들는케가사는동리 청년들의 일홈을 생각나는대로 불러가며 선동자라고 대답하매 그제야 정말로는 생도들을돌려보내엿는데 교육자로서 이와가튼비인도적 행위를 감행하엿다하야 일반의물의가 놉흔바학부형들은 대책을 강구한다더라(신상)

004598

各校入學案內 到着順【十】

於義洞公立工業 實修學校 (孝悌洞二九〇番地)

一、募集人員 本科第一學年生約四十五名高等科生約二十名 內譯 本科家具科約十五名 金工科約二十名 建築科約十名 高等科家具科約七名 金工科約八名 建築科約五名

二、修業年限 本科二年、高等科一年

三、入學資格 一、年齡十二年以上으로尋常小學校又는修業年限六年의普通學校卒業者又는此와同等以上의學力을有한者

四、出願手續 志願者는左記書類를整하야昭和五年三月一日부터同月二十日까지本校에提出할일 一、入學願書 二、所見表(最近에在學한學校長의作成에依한것) 三、戶籍謄本

五、選拔試驗者心得 志願者募集定員以上에達할時는左記와如히選拔試驗을行함

一、試驗日時 昭和五年三月二十六日、二十七日毎日下午九時부터함

二、試驗種期 (가)國語、算術、國語 (나)口述試問 (다)身體檢査

六、學費 授業料外旅行積立金入學當時十圓藤納低額毎月拾錢 書籍及文房具代一箇年約四圓 制服(夏冬)帽子靴代一箇年約二十圓

海東木、海東緞、海東苧를愛用하시는 二千萬우리兄弟姉妹에게謝恩品으로

特製 朝鮮大地圖 (掛軸 舞代 進呈)

一、進呈方法…海東木이나 海東緞이나 海東苧의 表紙(외개지)前面의商標即 海東木 海東緞、海東苧라고쓴三字를切取하야「京城興一社」로持參或은開封書狀으로郵送하시면即時兼呈합니다

一、進呈期間…昭和五年三月三十一日까지

海東木 海東苧 海東緞 總發賣元 京城 興一社

京城一手販賣 京城布木商組合

錦山苧 製造元 靜川商業組合 韓山苧 製造元 東京麻絲紡績株式會社朝鮮總代理店

海東木과海東緞은全國各地布木店에서만히팝니다

昭和四年刑公第一〇六號 住居 瑞和面漢帳里 七四四 金貞書 二四年

右之者ニ對スル恐喝被告事件ニ付公判開廷候條昭和五年二月十二日午前十時當廳ニ出頭相成度候也 若出頭セサルトキハ勾引狀ヲ發スルコトアルヘシ出頭シタルトキハ本書ヲ受付係ニ差出サルヘシ

昭和五年二月三日 平壤地方法院鎮南浦支廳 朝鮮總督府判事 津田猛哉

右謄本也 昭和五年二月十日 平壤地方法院鎮南浦支廳 朝鮮總督府裁判所書記 李堯煥

本人이左記와갓흔朝鮮商業銀行東大門支店小切手로金額과月日을記入치안이한切手五枚와左記를記入한切手二枚盜難을當하얏사오니見欺치마시압소서 朝鮮商業銀行東大門支店

利三四九八二號 利三四九八三號 利三四九八八號 利三四九八九號 利三四九九〇號 四〇八號 四十圓 四〇九號 十圓二十二錢 上二枚 金額 壹分

東大門市場菓子商店 成聖煥

一、永同郡梅谷面玉田里一一番 沓三七九坪 所有者 永同郡梅谷面玉田里 金南泰

朝鮮各種 果 實의販路는南北滿洲에開拓합니다 托委 商 朝鮮果實公司 奉天西塔大街 電話三一七四番

瑞山郡仁旨面長李學東事業 一、面民待遇親切叮寧一、諸證明閱覽執務時間出張一、人依頼 一、[illegible]販賣[illegible]毎年親臨辨便宜一、[illegible]販賣差額代金推免返還一、小作人耕作長久一、小作料災年減[illegible]一、他地主小作開異勸販禁一、學校金一萬二千七百餘圓收納[illegible]立[illegible]熟心一、勤[illegible]組合金期限內沒數收捧貯金三日後即時貸付一、規約貯金二千餘圓收捧分給一、昭和三年秋寄付報代四百餘圓[illegible]利八百餘圓分給一、[illegible]代金先金實納本金徵收一、面費面用基本財産[illegible]積立一、鐵干[illegible]地寄付金二百圓受取基本財産積立一、秋收殺[illegible]春援穀厚給한後面長을辭하고面民을爲하야沉石澤貯水池引[illegible]三澤水利에熟心하는故로一般은稱頌이藉藉하더라

而又爲亭 [illegible]曰沈石亭 欲叙石情 拙詠一首

浮石之東沈石亭 亭前別有浣花汀 十年仁旨公勞客 萬歲山東水利靈 府縣奇石功三澤 鬱鬱青松盡一屛 灌稲有角因取適 三公不換怡吁嗟

右仁旨面長 韓學東 詩

昭和五年二月七日

天一藥房 神九本舖 大一藥房

募集定員 三十名 期限 三月末日限 其他詳細 京城府昌信町一一三一九 大同女學院

朝鮮女子醫學講習所 生徒募集

道評議會員立候補推薦

今般道評議會員改選期를當하와 保寧郡鰲川面長 尹英重君을斯界에適任者로推薦하오니有權諸氏는多數讃同하야주시압

忠南保寧郡 道評議會員立候補後援會 一同白

自働車運轉手生徒募集 公認 釜山高等自働車學院 學則申込次第無料進呈 毎月一日十五日新學期開始(釜山驛前)

京城明治町二丁目八十二番地 生徒募集 京城女子美容學校 二錢切手送 規則書至急郵送

創立貳週年紀念謝恩 貳月十五日四月十五日迄 原價三割引宣傳

弊社大持長은(至廉迅速)(品質優良) 工作注意 船來品特製紳士短靴十二圓品七圓七十錢의 船來品特製靴キット短靴十三圓品九圓의 旦屆上靴는各貳圓式增 附屬品一切無料進呈 廣告와實物과相違될時返還 地方注文代引送呈함 京城涤珠町五丁目 白洋社製靴部 電話本二一七二九番

小賣商店의 連鎖的經營法 (七)

◇……鄭秀日

우에말한것과가티 큰商店에서는더구나 百貨店가튼데서는『마음에맛지안는것은 깃부게밧구어드립니다』하야도 밧구려오는사람이적고오히려조고만商店에 헌밧구어오는것을꺼리는商店에는 比較的 밧구려오는손님이 만흔것은 다른까닭이아니라 적은商店이면店員의勸告에할수업시 마음에적은것을사간탓이다 이連鎖商店街에서는 全部商品을 陳列販賣함으로 勿論『賣場』이잇다그러나『카운다ー』는一個所박게 만들지안는다 卽陳列과『카운다ー』販賣를시다 그래서어느店이든지自由로店內에 들어갈수잇다

이것이 今日의손님이가장조와하는바의 商店이다 그럼으로손님의마음에 맛지안는商品은交換이許하는限에는 自進하야 깃분마음으로 밧구어주는것이得策인以上으로 밧구어주면서도不快한낫빗을하고밧구어주는것은 結局밧구어주면서도 損害를當하는것이다 『손님의不平은 洞里全體의信用에關係가잇슴으로 徹底的으로滿足하도록 解決합니다』이가티손님의 不平을非常히重要視한다또 손님이不平잇는데對하야는決코 店員等이解決의衝에當하지안는다 웨그런고하니 物品을판店員이 나아오게되면

…러한境遇에는主人이나와서 손님의不平을 반드시滿足하게解決하도록努力하는것이 現代商人의 商業的秘訣이다

그리고『販賣員講習所』를設하고各店은 家族과店員을交代하야 入所케한다』이것은말하면 店員의學校가튼것이다 이店員學校에 店員은모다一例로 너허가지고 訓練을식힌다 그것은各店의交代로나오는데 全部나오면그商店에困難이잇슴으로 交代로한 形式나오는것이다 그래서 二百의 商店에서한사람식나오더라도 二百人그만한사람을 모아가지고 每日『店員學』을가르켜간다 그뿐아니라 店員들에게 販賣語를 統一한다卽그語法을 全部統一하야『령감』『마님』『도련님』『아씨』이가티敬語를쓰게하고『여보』『마나님』『婦人』等의말은 쓰지안

는다 손님中에아모리『조러냐』손님이라도 함부로물으지안는다 그래야만손님은반드시愉快하게생각한다 이가티人間은自尊的本能이라는……卽自負的本能이잇는것이다 말하자면우리에는自己가偉大하고 高貴하다는생각을가젓다 이것이人間社會에對하는本能이라고하는것이다 우리는이世上에서生活하는以上自己를高貴한사람으로써通用식히고십흔것이다 例컨대누구를尊敬할때에 집에잇는것과가튼옷으로 나가지안코 반드시좀더 禮服을가려입고 가는것이니이것은 禮儀를차리라는것뿐이아니오自己를相當한사람으로 相對方에게생각하도록하라는本能의 한가지이다 그리고語尾는『무엇무엇이오』라는것이아니오반드시『무엇무엇이올시다』『그렁소』가아니오『그럿습니다』라고하게한다『손님

손님』어서오십시오』또 여쭐때에는『어서오십시오』『고맙습니다』라고말한다 이가티하야가면 더욱親切하게되는 생각을손님이갓게된다 그리고 여괴에한가지『外上으로두어주기바라오』하는 境遇에는『主人에게말하고오겟습니다』라고許可를어더가지고 主人에게갈하야 決코店員이 左右하는것이오 決코店員이 容認하야서는不可하다 拒絶하든지 萬若外上을줄수업는 境遇면 할수잇는데로 諒解를어들것이다 와서不滿을느끼게하고 感情이 나지 안토록하는 現代商人의商業的技術이라는 것은손님에게關心을 사는것이다 假令어린아희라도 귀여운아가 손님이잇거든『귀여운아가』『잘생긴아기』라는等의말로 조곰 快하게自然的으로 만하여야하는것이다(繼續)

米棉은底不知로暴落

드듸어生產原價下廻

今後의그態度가注目處

(東京電) 連日續落하든米棉市勢는八日入電에依하면現物十五仙二〇이다前日에比하면五十五『포인트』의慘落이니그原因으로써外電의報하는바는

一、一般的賣物이繼續한것
一、某某大金業家들이손을내밀지안는것
一、婦氣를가진買便에서大口의所持品을放出한것
一、七日發表의米棉集散統計가不如意한것
一、外國側其他現物의需要가不振하는것
一、棉製品市場이不振하는것

等을擧한다 그리고日本紡績業者는過日米低價를追募하든態度로써買收를開始하든바昨今과가티急落步調로轉하야서는全然히손을대일수가업다 그러나昨年의米棉의平均生產原價는此를米國『파ー싯크뷰ー로ー』의調査에依하면(每一『에ー카ー』당分)

一、整理、播種、中耕의勞銀　九弗十六仙
一、同上에對한家畜使用料　三弗二十五仙
一、地代　五弗
一、肥料　一弗六十仙
一、耕具費　三十五仙
一、棉種　十八仙
一、收穫費　六弗九十仙
一、繰棉費　一弗四十五仙
一、其他　二弗
計　二十九弗九十三仙
內棉實『우에스트』代引　五弗六十仙
差引　二十四弗三十三仙
每一『에ー카ー』分　百五十五磅
生產原價　十五仙四七

故로八日의入電은이미生產原價를에不足을生한것이다 그럼으로今後의米棉市勢에對하야此以上의暴落은업스리라고보기도하나元來米棉花와가튼農產物로써는日本의生絲市勢와가티반드시生產原價以下로떠러지지안는다고 볼수업는것이다 또前記一『에ー카ー』分의生產額이百五十五磅以上을產出하는地方도잇슴으로前記生產原價以下의市勢로買應하는者도잇는터이니이미平均生產原價를割한以上今後의進行은時히興味로써보인다더라

蠶種製造國營은 當分間實現困難

原蠶種製造의國營에對하야는總督府當局의多年懸案으로當業者等의朝鮮製絲協會及朝鮮蠶絲會에서도屢次決議하야國營을主張하고實現을要望하나아직實現機運에達치못하야目下進行에努力中인데元來朝鮮의原蠶種製造는日本과事情이달라서水原農事試驗所의原蠶種製造元에서供給을受하야各道의原蠶種製造所에서製造한다故로現在에도品質上거의統一되엇슴으로此를國營으로할지라도何等不便이업시簡單하게될줄아나地方費經營을國費經營으로變更하면人件費가만허財政이許치안함으로當分은實現이困難하리라더라

爲替銀의海外借入金 繼續返還으로成績良好

英米金利低로此現象을緩和 一億의正貨現送必要

(東京電) 英蘭銀行과紐育準備銀行이前後하야利下를斷行하기때문에今後日本의正貨流出趨勢는相當히減殺되리라는觀察이一般으로盛行하는바過般來六千萬圓을突破한正貨流出及昨年十一月下旬以來이미二億圓近傍에達하얏다고推測되어잇는在外正貨의減少原因을檢討하면

一、金解禁을豫想하고된外銀側의圓投機買가背馳된것
一、政府가外債拂 海軍省支拂等莫大한海外支拂을한것
一、一般輸入資金의調達
一、日本爲替銀行의海外借入金返濟가若干進行된것

의四點에歸한다 그리고日本爲替銀行이此等資金을調達한方法은右正貨現送 拂下及正金의買에得하야日本外國銀은그圓資金으로對外買向等外에紐育市場에서對日爲替를賣하고米國에서『弗』을供하야外銀은그圓資金을兌換하야正貨를現送하는것과가튼手段도잇다 그리고이가티하야減少한內外正貨中이미海外의借入金返濟에充當한額은얼마나되는고하니某有力專門家의觀測에依하면이미四千萬圓內外에達한다는바現在아직도二億圓以上이殘存하야잇는模樣인바英米의金利低下에依하야이것의償還이或은急하지안케될것이라고본다 此가米國金利低로起한直接影響이라고볼수잇다 그러나日本爲替市場을보면貿易의輸入資金은아직極度로不足하얏슴에對하야輸出手形의供給은依然不振한狀態에잇슴으로此關係에關하는限에는今後도日本正貨의流出은더욱相當히多額일모양이오本年上期中에一億圓內外의流出이必要하리라고觀測하더라

運合重役問題 十名乃至八名?

運合創立總會의切迫과同時에當然擡頭할重役問題에對하야는旣報와如히現創立準備委員을包括한二十名說과半減十名說과의兩說이잇다 關係方面에서는內容으로硏究中이든바右에對하야有力者間에서는다運合의功勞者임으로現委員二十名을網羅的으로重役을삼는것은至極不穩主義이나조호나運合의業績과將來平和의點으로보아너무頭數만이만타하면合議制度라는곳에서意見이너무만아서弊害가잇기쉬움으로此際에斷乎히減員制를取할必要가잇다는意見이다鐵道局에서도將來의禍根을未然에防止하라는見地에서內容으로重役數는丸通三名、丸運三名、中立四名、(朝鮮人日本人各各一名)의十名、又는丸通二名丸運二名中立四名(朝鮮人日本人各二名)의八名일듯하다더라

滿鐵收入增加

(大連發) 二月五日現在의滿鐵旅客部收入槪算은左와如하더라

客車收入　一四、七一四、一〇五圓
貨車收入　八四、二六二、五三八
倉庫收入其他　二、七八六、八五六
合計　一〇一、七六三、四九九

此를前年度同期에比하면總計로四、二六一、二一〇圓의增加이라더라

金解禁影響을受하야 輸出入모다現著히減退

比前年同期三千五百餘萬圓減

(東京電) 對外貿易은本年에入하야金解禁影響을受하야輸出入이共히顯著히減退하고二月上旬에는貿易總額의減少特히顯著한바前年同期보다三千五百餘萬圓의減少이다 그러나輸入減退가五大하얏슴으로貿易未은幾分改善되고入超累計는四千七百餘萬圓이라는前年보다三千五百餘萬圓의減少이라더라

手形交換減少

京城手形交換所의上期第六週手形交換高는枚數一萬七千七百六十一枚交換額一千二百六十六萬九千三百九十一圓七十二錢差額百八十萬三千八百四十九圓八十五錢이다前週에比하면枚數六千九百九枚、交換額三十萬六千九百十圓十六錢의減少이오差額은四千九百九十一圓八十九錢의增加이라더라

再生이極難한 起債市場現況

金融基調의變化로

(東京電) 公社債類에對한人氣는金融界가漸次上向하는步調를踐하는傾向이기때문에依然不振하는市況을持續한다卽此를公債로보면今回의新五分利債의應募成績은發行總額七千二百萬圓에對하야겨우八百餘萬圓이超過를示한에不過하다旣發債의市價도有力銀行中에日銀賣出回을利用하야賣拔하라는傾向도잇슴으로現著히動搖를招來하얏다또社債類도優良한短期物에는買氣가集中되나長期物에는依然商內圈外에放置되어잇는現象이다 正後에는相當한活躍을期待되든起債市場도公社債의人氣가右와如히不振하기때문에目前은暫時동안再生이不能狀態이다 그리고一方昨年末來單名手形에依하야濟縮하든것은이미그手形期限이到來하얏다하야當然債券을發行하야乘替를하지안흐면아니될必要에臨迫되어起債를焦急히하고잇는傾向도相當히만흔바以上과如한事情으로目下로는債券發行은거의絶望이오不得已單名手形에依하야자면질할수박게업는形態이다東京市가昨年末銀行團과의間에諸約이잇슴에도不拘하고最近또다시單名手形을銀行信托會社間에가지고돌아다니는것도이一端을말하는것이다 그런데金融情勢는厭賴와如히金解禁以來一轉機하야引締氣配를醱하며金利는一般으로先高豫想을갓게되엇슴으로今後는그리케容易히單名手形에依한融資를不許할듯한機運이잇다 此理由로써하면債券發行도반드시不遠한將來에實現되지아니하면아니될터인바其時機에對하야는銀行側에서는大體로總選擧後의政局安定如何에依하리라고보더라

安田銀行總會

(東京電) 安田銀行은十日定時株主總會를開하고利益金配當年九分配當案을決定하얏다더라

勸銀一割配當

(東京電) 日本勸業銀行은十日에定期總會를開하고利益金配當年一割配當案을決定하얏다더라

公債의 商戰熾烈

(東京電) 東株의『콘드·코ー나』에서의十七年六月償還公債의商戰은더욱熾盛하야活況을呈하얏다同債의立會에入하자株式側도總出動하야猛然히株式의人氣를公債市場에 맷잇긴듯하얏다前日의混亂에鑑하야日銀側의買物은野村證券에서山一證券에로廻轉하고野村證券은側面으로今日에至하얏다 곳正面攻擊法을使用하야低落을防止코저한다 十七年八債物은振初九十七圓三十錢으로始作되엇스나그條件附出實物에對하야九十七圓五十錢으로되엇슴으로…… 十錢이라는日銀의目標市價를維持하얏다 그리고株式側은二十錢이면 多數한賣物을投出할것으로普通物은 七圓二十錢으로軟化하얏스나 條件附로下値를防止하고 二面立會에入하야同樣의商勢로 推移하얏스나人氣는安定되엇다 大引은七圓二十五錢

防出되얏다 …賣物은 四十萬圓賣出로七十萬圓의 成立되엇스나昨年以來日銀의買收는千萬圓에近한것이라하니五十一回五分利債의行側價格四千萬圓의四分之一에達하는現狀이오 市場은品薄을招來하는現況이다 新規發行五十二回公債도品薄으로今朝는九十六圓七十七錢五厘로올라서新舊公債의氣는더욱갓가워진다더라

大藏省實行豫算

(東京電) 大藏省의昭和五年度實行豫算及追加豫算은十日午後內相官邸에서安達內相、濱口首相、井上藏相의懇談의結果大體決定을보앗슴으로곳計數整理上十二日大藏省에回付키로되엇다 實行豫算總額은約一億三千百萬圓으로그主要當用은旣定計劃繰延의外에새로히實施할計畫으로서는五年度編成豫算에計上한新規事項의外救濟法實施費九萬圓失業救濟事業費七十萬圓失業對策委員會費五萬圓東京市復興債利子補給費四百萬圓을追加要求키로되엇다더라

『非合同派 作業部의新設로 合同派에는打擊甚大』

非合同派同盟作業部가新設된以來京城驛의混合參加店組合作業部의車扱積卸作業은漸次減少하야昨今에는約四分一은非合同派作業部人夫의손으로取扱하고잇다 그런으로合同派作業部人夫四十三名은近來의不況으로오직作業이減少된것이라하야死活問題이라고組合側에對策을要求하얏스나組合으로써는接手할심업서遂히非合派에對하야妥協을要請하게되엇스나此도拒絶되엇슴으로目下로는善後策에對하야協議中이다一面人夫側의態度가强硬함으로成行如何에依하야는相當한波瀾을不免할듯하다 此에對하야合非兩派는左와如히說하더라

◇運合派竹非組合長談 車扱은荷主側의自由意思이라如何히말할수업고다만圓滿히妥協하는外에別途理가업다 人夫等은收入이적음으로强硬하야結局엇지될는지모르나全然손을대일수가업고此便에서는萬一을念慮하야當局에對하야여러가지로陳情하야두엇다 組合으로서는以上은엇지할수업다云云

◇非合同派藤好組合長談 合同派人夫로서는當然한것이나우리로서는구태여作業部를新設한것이아니오自己營業擁護를爲하야防禦의對策을講한것뿐이다 우리에게잇자안라 合同派를分離의妥協的所說이잇스나現在에至하야는엇지할수업다 人夫가만흠으로종使用해달라면理由를밝혀가지고使用할心算이다우리에게는血淚가잇다 또우리作業部에서는荷主를爲하야會를보아積卸料金도落下할생각이다云云

大連五品問題 記事를解禁

(大連發) 問題의大連五品事件은當局의取調가一段落을告한同時에記事의掲載를解禁하엿스나事件의起訴、不起訴는아직도未決定이니날아서當局에서는事件의顚末을發表치안코原田五品理事長田邊錢鈔信託의專務는아직도拘留中이라더라

惡材料續出로 海運界受難時代

傭船料도一割以上低下

最近海運界는川崎汽船의大平洋運賃同盟에加入에對한雜貨輸出高의反對上海運賃同盟의對米生絲運賃引下辰馬汽船의鐵糖積錢問題等을爲始하야朝鮮內에서는辰馬의朝鮮米運賃低下木浦港不續同盟等으로內外가多事多難한이때에修繕船繫船은漸次增加하는一方運行船이적음에不拘하고各航路는다一般經濟界의沈衰로貨客의移動이적고船腹過剩을呈하야各社의競爭이잇는結果運賃은漸次下落되어不振狀態는더욱深刻化할뿐이다傭船料도各社一割의低價를보이니海運界의受難時代를示現하게된것이라더라

金解以來兌換額 七千萬圓을突破

米國으로繼續現送中

(東京電) 金解禁以來正貨現送을爲하야兌換累計額은向日六千二百五十萬圓이엇는바 八日橫濱出帆의伊豫丸을비롯하야米國行의 便船이繼續됨으로七日日本銀行本店에서는『자다트』銀行이百五十萬圓의兌換을하야伊豫丸의積賃할手續을取한 外大阪支店에서는住友가第二回로五百萬圓의兌換을行하고나소날시티ー銀行도 亦二百萬圓의兌換을하얏슴으로 兌換累計額은七千二百萬圓이되게되엇다 그리고八日中에『시틔』는다시二百萬圓의追加兌換을한다고하더라

硫安肥料活況

硫安市勢는客年末以來低落氣分이濃厚하야不賣狀態이엇스나最近에는各社의値下發表로安定을豫想하게되고또三井、日窒의提携好感으로農場側의平均買와都賣側의手當買로去來가잇섯다朝鮮窒素興南工場品도八日湖南方面에三十車의큰商談이잇섯고外大口의出荷가相當히잇서目下各社의二、三月物契約高는日窒의二萬五千餘噸을筆頭로하야昭和二十六百噸、猿安六百噸、英安三百噸合計二萬八千五百噸餘이다現時日間에이만한去來가잇섯슴은一時의共販期待無望等으로도認識한든

木浦의 手形交換高

木浦手形交換所의客月中의手形交換高는 四千五百二十七枚의金額二百六十八萬六千五百七十圓이나此를前年同月에比較하면九百十五圓의增加이니其詳細는左와如하다

	枚數	金額
小切手	三九四二	一、九[illegible]、一三
送金	一〇七	四三、四四七
小形	三六一	五〇四、四二三
政府小切手	五八	一一、三九八
利札	八	二〇一
雜證書	五一	一四八、四七六
合計	四、五二七	二、六八六、五七〇

休日氣配

◇株式‖硬軟雙方의見送으로大體保合氣迷이나低價에는買氣潛在로小堅하고一般은總選擧結果를期待하는風情인데氣配는小堅하고그呼價는左와如하더라 東新百三圓丁、鍾新九十六圓丁、大新五十五圓六十錢、日產三十一圓六十錢

◇期米‖强材料出盡으로仕手는見送閑散商狀을呈하나目前더욱少相場일것이라고觀測한다하며氣配는不變

仁川期米 福

狂奔【108】

廉想涉作 安夕影畫

평온(一)

령감의신긔가 조흔것을 보고 숙덩이역시 안심은 되엇다그러나님어나 긘보다도 친절한양이 『편으로는 도리혀의심스럽지 안흘수업섯다 무슨날이엇다 더구나그편지를 못보는것이 차차의짐이 들게한것이든지 사색도업시 편지일절에대하야는 낫을러앗다는말이 부녀간에 업는것을보면 아모말이 업는것을보면 부스수단으로 마음을 린天게하고서 눈치만 살피랴는것이 아닌가도실혓나

『어더케할모양이래요? 식집은안가고 몹모양인가요?』 숙덩이가 어느날 경옥이말이나왓슬에 슬쩍이러케 무르니 『령감은그애가 양행을 하겟다하니 못보낸다는 말과호취만잇스면 래년봄에 나오는대로식집 보내것다는말을 하얏

다 숙덩이는양행이라도 보내도록쇠득이리라고 생각하얏다 그후원랑이와 곳낫슬때도종옥이의 양행이약이를 하면서 그러케나되엇스면되려 조켓다고하니까 원랑이는 코웃음을치면서

『그러케 아릴보낭 이드구먼요만은 설혹양행을 한다기로 십년을가서잇겟습니까 일생을가서잇겟습니까』하고분해도 삽지안는다는듯이 신푼넝스런소리를 하엿다그런소리를 듯고보니역시 그터키도 하얏다 그러나 그러면또엇더케하겟는가? 설사 경옥이가 이번에는 부친에게 아모말도 하지안코 다할시라도 긴기일생에 다른사람과달라서 명색이라도 자식이라하는 아히에게 약첨을 못들리고 사라간다는것은견넬수업는굴욕이요 고통이다돈분데와도 또다른일이다 그터나별모책은 업섯다 원랑이역시실상은 아모계책이 업는지 시아모말은업섯다

『령감은 도라와서 얼마ㅅ동안쇄눈주하얏다 저틱에도 매개는듯게 도라왓다 엇던때는 방을새고 드러오는때도잇섯다 『일본갓나 오시더니 또새버릇이시작되엇습니다그려?』

숙덩이는 차차 박아지를긁기시작하얏다 원랑이가 아라드리는 소문을들으면 첩첩가물잇것이 아닌것은 분명하나 그래도 애가씨우ㅣ안는것은아니엇다

올봄에『마ー장』으로한거덜이나서재산정리를 엇던 은행에다가맷기고 몽경으로인지매파으로인지 삼십육재 줄행랑유하얏든 모실업가인가 하는사람을 주인댁감이 대관에둘력슬에만낫나든가 안밧낫다든가하더니 이번에도『마ー쟝』으로방을새고다니는것을보면 그실업가가 도라와서 마조막 단판씨름을하는모양갓가드하다

그러다 숙덩이는 그런것은 알고모른체하는지 모르고모르체하는지 날마다 령감을붓들고아단이엇다

『일본』서 엇던년을 테리고드러오…

을두지말라는것이아니지만 나두이집에 드러와서 이십년이나살아드럿스면……설사아들은 못나드렷다 하드래도 그런게 호락호락히는 못하겟지요 사람의일을 누가아나요? 엇던년인지혹반한데다가 아들이나 한아나봐요! 우리모녀는것둔으로나거를떠 보아주실라구! 엇갯든 무어니 무어니힐것업시이집부터 명의들밧과주시고 아주내목하고 뎡옥이복슬예주셔요 이십년살은공로로라도나 종애헌벗고 나서지는안케해주실것이지요……』

이러케악나구니를 치기시작하얏다 례증으로 박아지를긁는것이려니하얏더니 밋도못도 업는 석긔찻홈으로 변하얏다가는결국에 분재문커가 나러나는것을보고령감은어 안이병병하얏다 마누라가 별안간이러한말을 쓰내는것을보면 그아닐고 경옥이말이 올치나안흔가?…… 원랑이란놈이 뒤에안저서 쇠독이는것은 안닐까?……요사이『마ー장』에손속이쎄저서 허터이는것을 원랑이란놈이 수소문하야다가 일아바쳐서 미구에 거덜이날까보아이관에 아조커의 목슬 예가리는것인가?……령감의흑과번민은 나날히놉어갓다

登錄商標

기침천식

담을업새고해소를 永年쓴치게한다

感冒는萬病의原因、肺病의原因、家庭을健全히하려면、기침은咽喉衛生을第一잘해야됩니다。

기침과、천식을버려두면、肺炎、肋膜炎、肺結核으로變한다함은臨床醫學上의統計에明白히나타낫습니다그러면、조곰이라도痰咳의氣味가잇거든、곳鎭咳祛痰專門의權威藥龍角散을服用하시어、家庭을스팔타式의大强壯者로만들어버리십시오。

스팔타女軍의圖

甘 角 散 特 効

龍角散

龍角散은貴重한無害良劑로되고로少量에라도確實히奏効가甚히만코香味가조하서、如何한藥을못먹는사람이、또는病人兒童이라도服用키조흐며服用만하시면곳完治되나이다

龍角散을服用할사람들

○담으로恒常걸넉걸넉괴로운이
○천식으로숨이질듯한이
○기침이넘우甚하야밤잠못자는이
◇流行感冒로부터러나는기침의분
○肺病으로恒常합니는기침이나는분
○담臭氣를帶하고時時로피가석겨나는이
○音聲이마르고또는咽喉가압흔이
○百日咳또는紅疫後의기침나는小兒

其他如何히頑固한呼吸器疾患의기침도普通一二週日間繼續服用하면其效果顯著합니다

定價	
四日分	三十錢
八日分	五十錢
十八日分	一圓
四十日分	二圓
六十五日分	三圓

東京市神田區豐島町 本舖藥劑師 藤井得三郞 振替東京一一九五九番 電話浪花一八〇五番

全國各藥店에有함

僞造品잇스니藤井의名義에注意하시압

B5-12

新土劇 後篇 十四卷

아리랑

드대여! 二月十三日에 團成社에서公開

二月七日부터超特別大興行

◇新派이와超特作映畫 루치아노알벨틔니氏主演 冒險突破 九卷 (原名스파베단) 驛少活劇映畫와同一視하지말나 冒險活劇과는全然趣意를達히하여 나려오든것세外人稀見의스피트映畫의逆品!

◇메트로골드윈社特主篇 曙光의森林 八卷 一안토니오모레노氏……主演 루네아드레나孃 龍原의勝利者와並히되는메트로社傑作卷末을장식할새로운 하기적이업는天然色으로움안逆品

◇콜럼비아社特作品 黃金蟲 六卷 ……유진오벌라이엔孃 ……쎄드、다라이렐氏……主演 라이렐氏得意의俠賊劇原作의方面의寄로서實演할作品

特別豫告 아리랑後篇十四卷 突結二月○○日封切豫定

團成社 (電話光九五九)

當二月八日(土曜)晝開부터三大名畫大封切

大活劇 키톤結婚狂 全十卷 메도로골드윙메ー야會社超特作大映畫 原作류ー리쟉도氏 巨匠에도와ー도스츄엇크氏大作品 스타ー바스타ー키톤氏大力演 名花도로시새바스티안孃助演 스타ー필임會社特別大提供!

珠玉篇 珍칼ー맨 全五卷 巨星좌ー리좌부린氏主演 珍優번먹ー빈氏助演 퍼스트나쇼낼會社特作映畫

名篇 狂言成金 全八卷 名匠리좌ー드우오레스氏監督作品 名星랫크마두호두氏主演 名花구레다닛생孃助演

大豫告 室中의王者靑春의夢、虛僞의醫報、室中카우보이人間愛

市內 優美館 電話光三五九番

日本自動車學校 東京蒲田町

포ー드、스타ー、시보렛ー、新舊各種車多數其他빅크、부로도스、데유란트、等高級車完備、應聘教授設備 試驗場完成實習에自動車에뜻하는이는먼저 業界唯一의理想的教授設備外學生의實習앙을보라